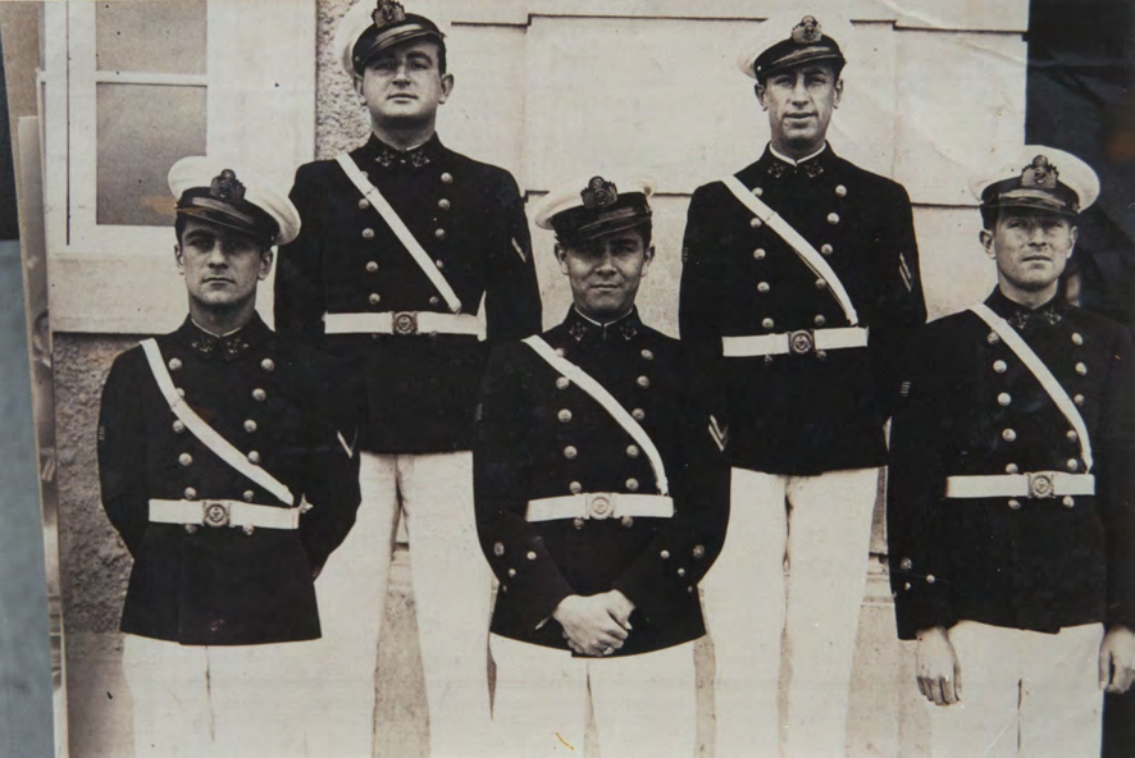







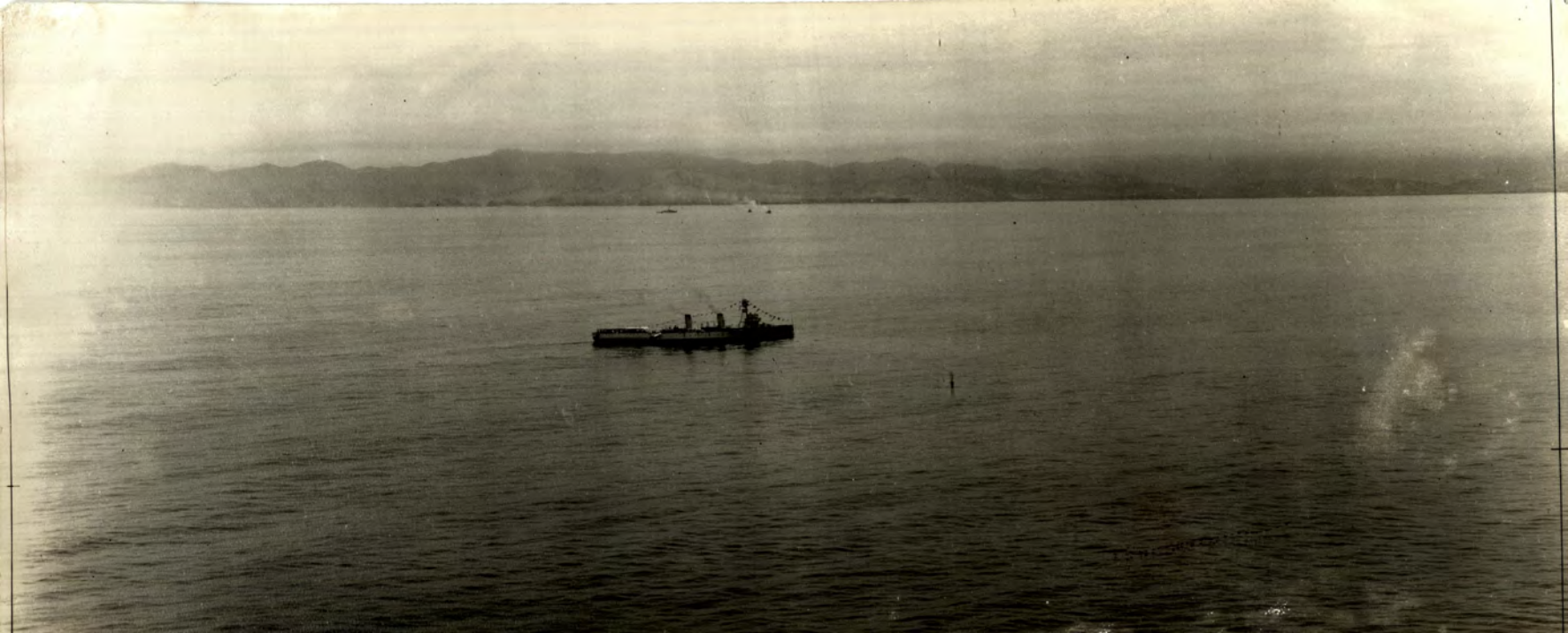



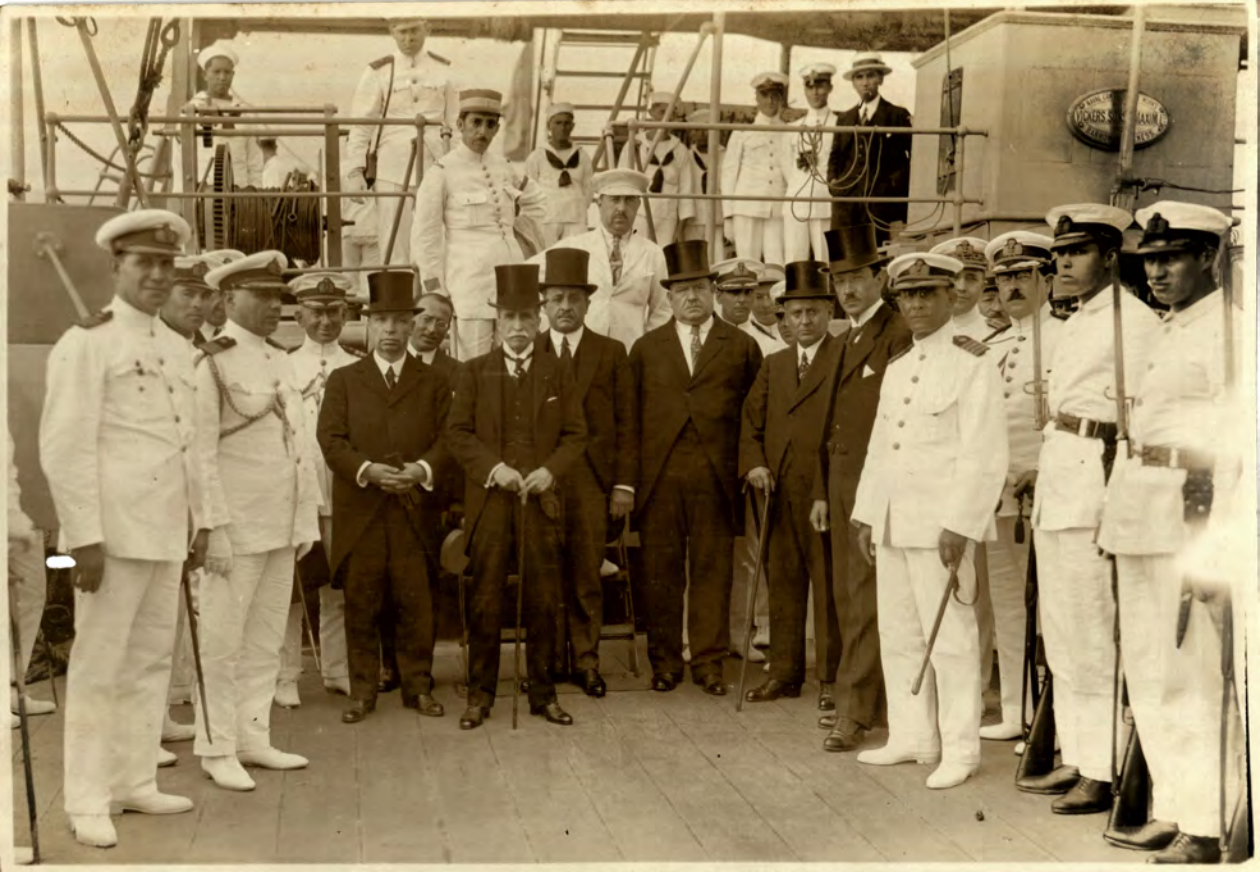





A bordo del "Gral" el Ministro de Marina da la bienvenida al Jefe y Comandantes de los R3 y R4.





A bordo del "Gral" el Ministro de Marina da la bienvenida al Jefe y Comandantes de los R3 y R4.



Contraalmirante Ortiz a la Plana Mayor de la División, en el Centro Naval; dos días después de la llegada al Callao.



Cocktail ofrecido por el Alcalde del Callao a los Comandantes y oficiales de la división en el Club Inglés.


LANZAMIENTO DEL CAZATORPEDERO "TENIENTE RODRIGUEZ"
SAN LORENZO

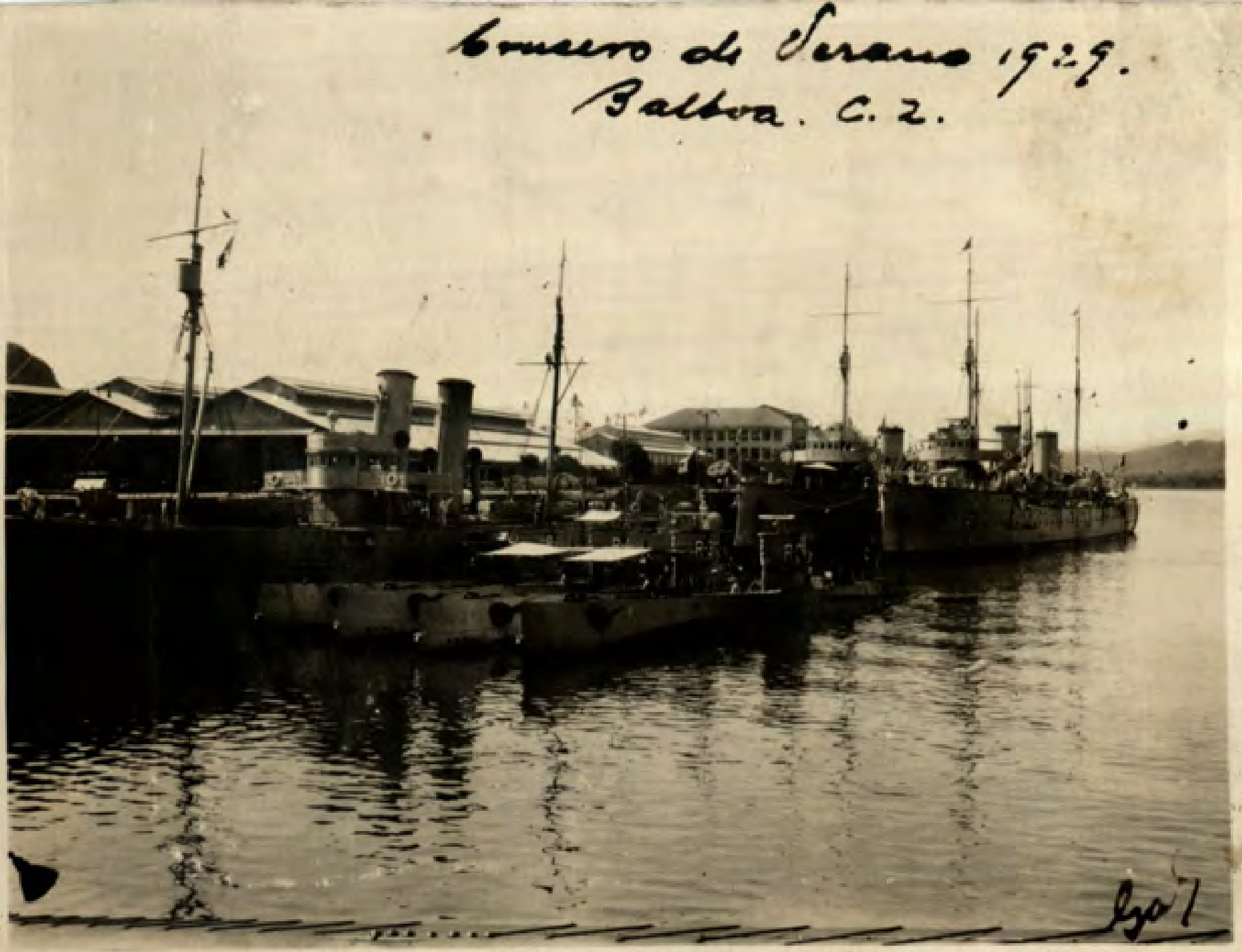
Crucero de Servicio 1929.
Balboa. C. 2.





EL B.A.P. "Tte. RODRIGUEZ" EN EL VARADERO DE LA BASE NAVAL.





ESCUELA NAVAL DEL PERU
DE IZQUIERDA A DERECHA:

Año: 1938 (?)

PRIMERA FILA: (Sentados)

1.- Soldias (?)
2.- Vinces, Alejandro CdN, Ubillus 1904
3.- Rotalde CdN del Valle, Carlos 1905
4.- Arturo Jiménez Pacheco CdN 1908

ULTIMO GRUPO

1.- Bustamante (?)
2.- Ricardo Zevallos Miranda
3.- Miguel Inesia Prano 1924
4.- PROGE ? CdC.
5.-

Segunda fila:

1.- Manuel R. Nieto CdC Chipoco - 1915
2.- ADAN BADAN Badhan Salazar CdF 1914
3.- ~~Jorge~~ Arbulú CdC Gamarra 1918
4.- ~~Elías~~ Durga (?) Trte 2º Tejada 1927
5.- —— Contreras (?) CdF

Identificados por:

Soldias (?) Roque, Antonio

F.R.


13


















28-VII-35


TETLEY
MEJOR

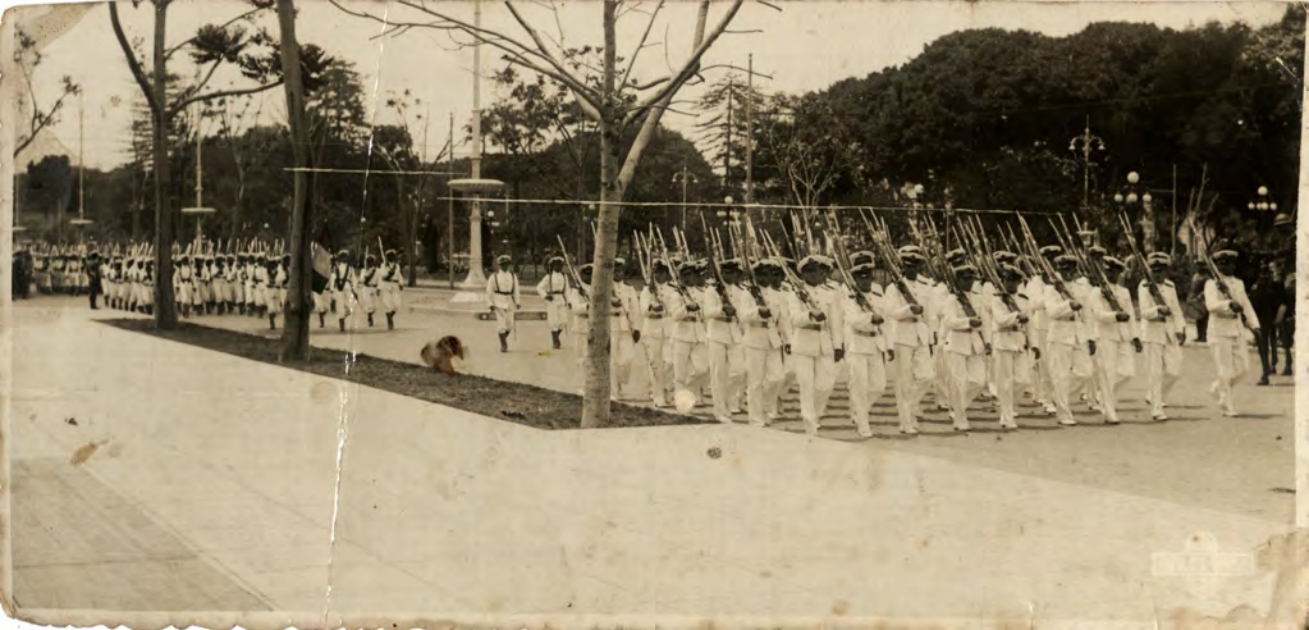



























3-VI-35.



VI-35.

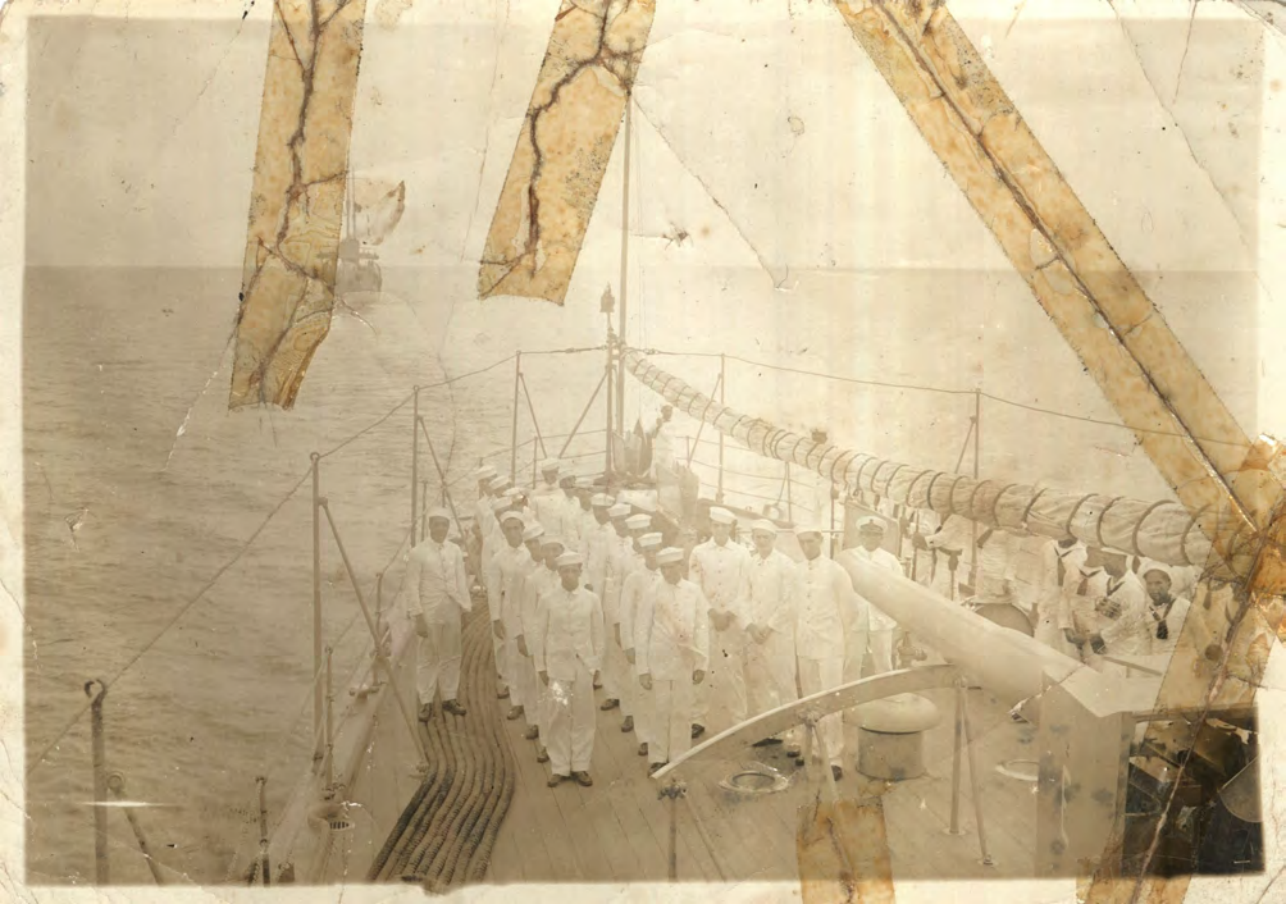











RIMAR - 25-X-37. Talp. chill











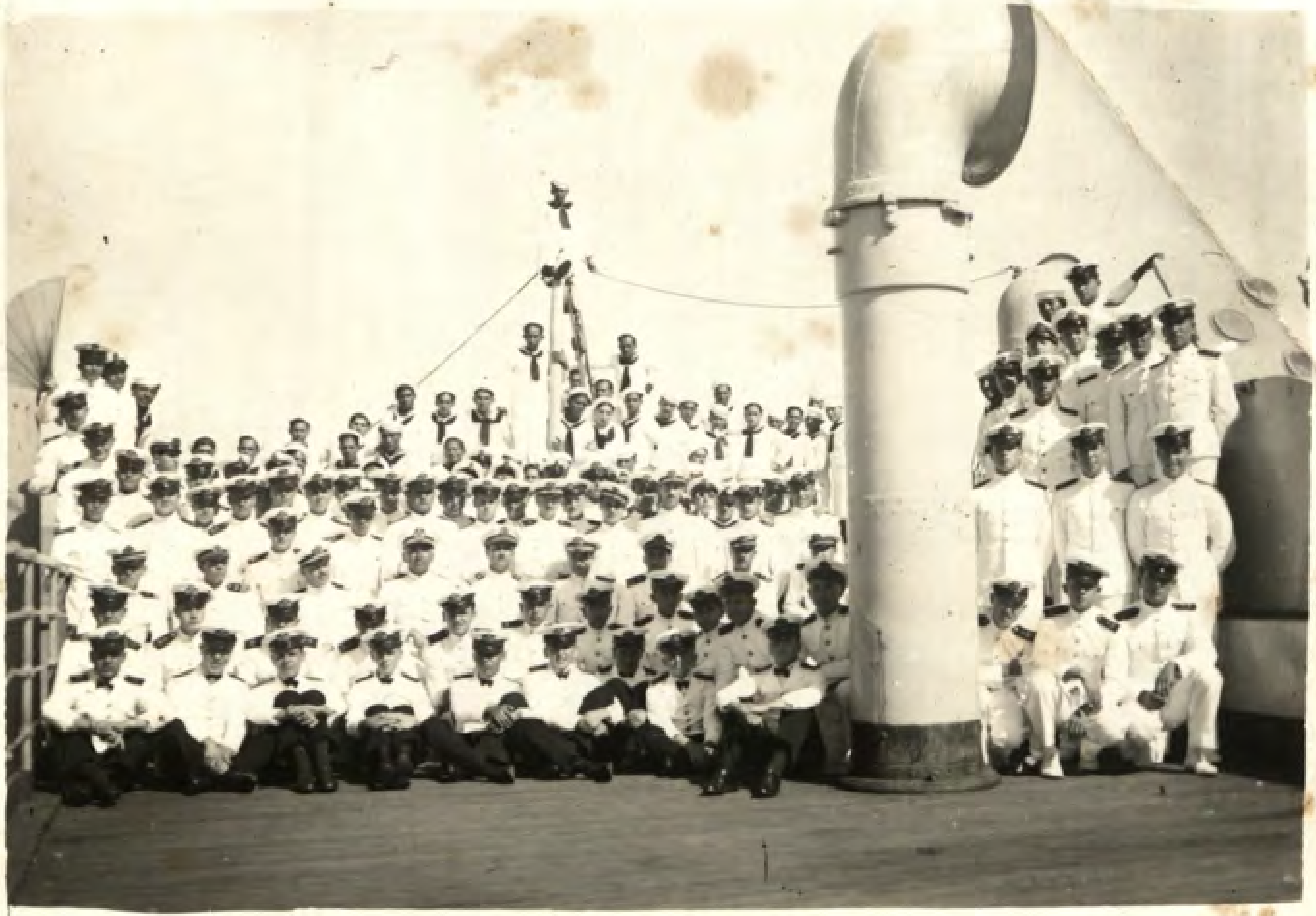




B.A.P. "ALMIRANTE GUISE"
- DIQUE SECO - CALLAO -



















Concepcion, 12 de Marzo de 1937

Club Concepcion. Manifestacion a la Oficialidad de la Marina Peruana.-



Recuerdo de la Guarnición Militar de Concepcion Chile.- al Alferez de Fragata C. C. Carlos Flores Paredes.






Escuela de Submarinos
1939



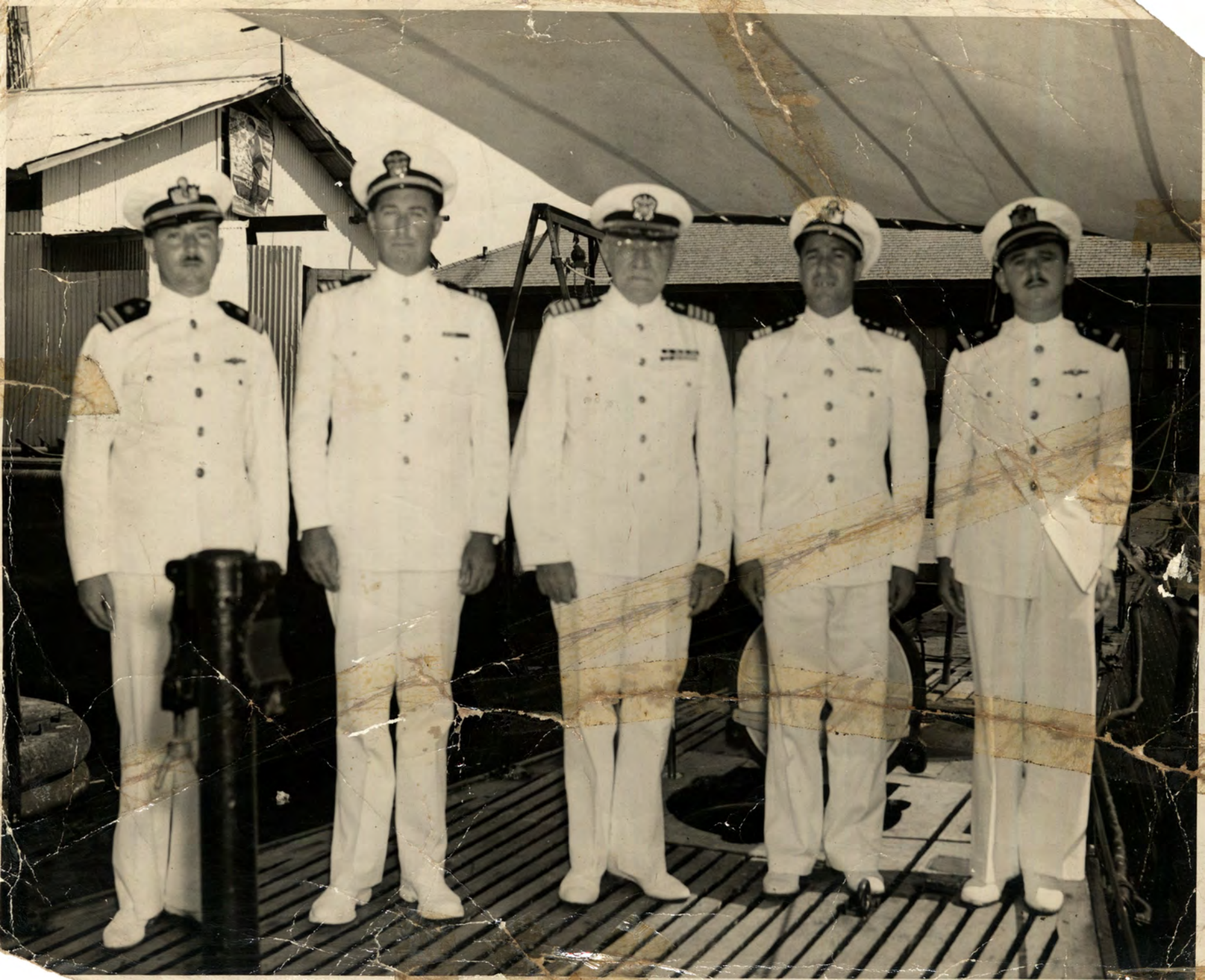

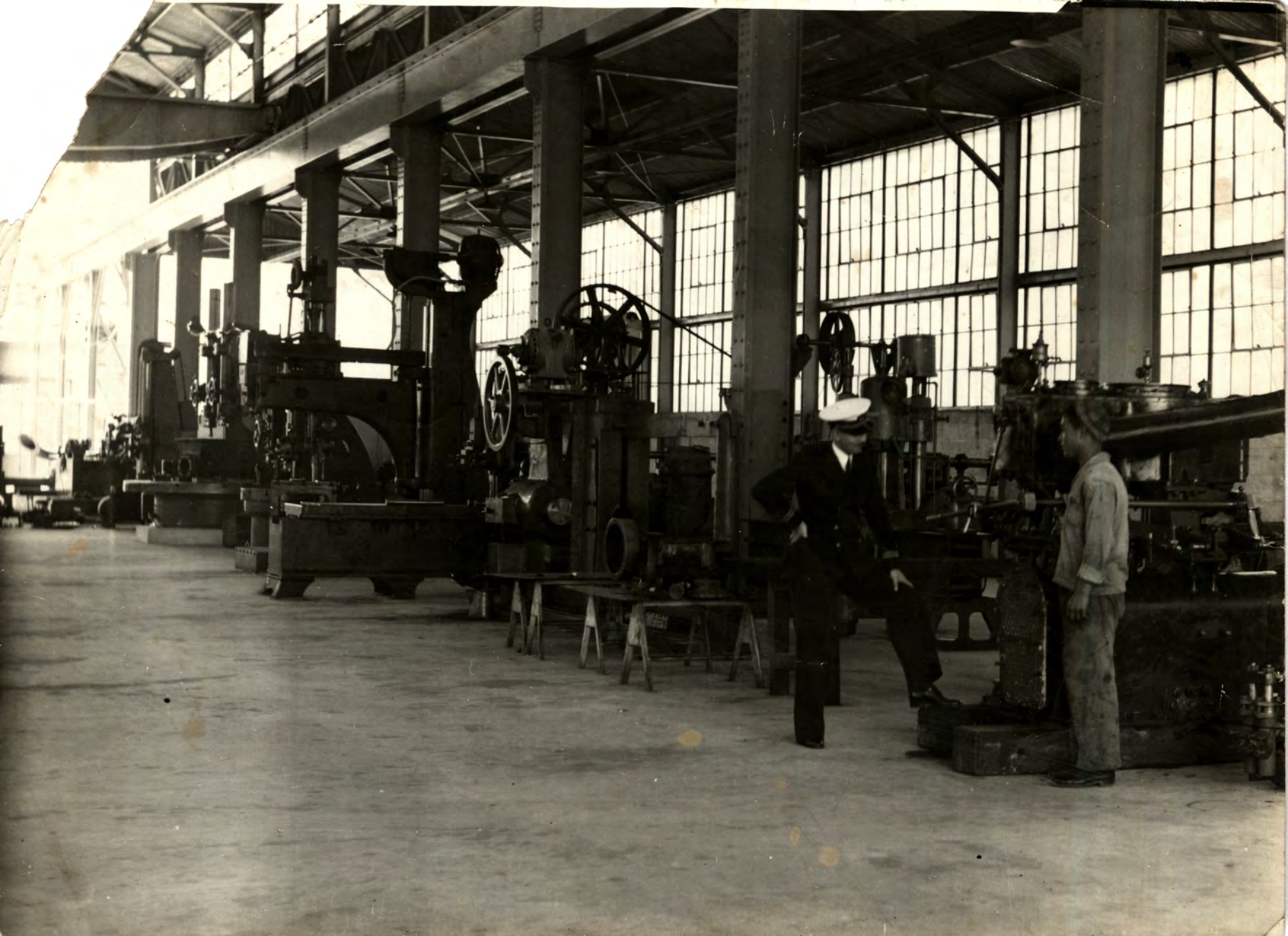






ESCUELA NAUTICA
"MIGUEL GRAU"


ESCUELA NAUTICA
"MIGUEL GRAU"


ESCUELA NAUTICA
"MIGUEL GRAU"





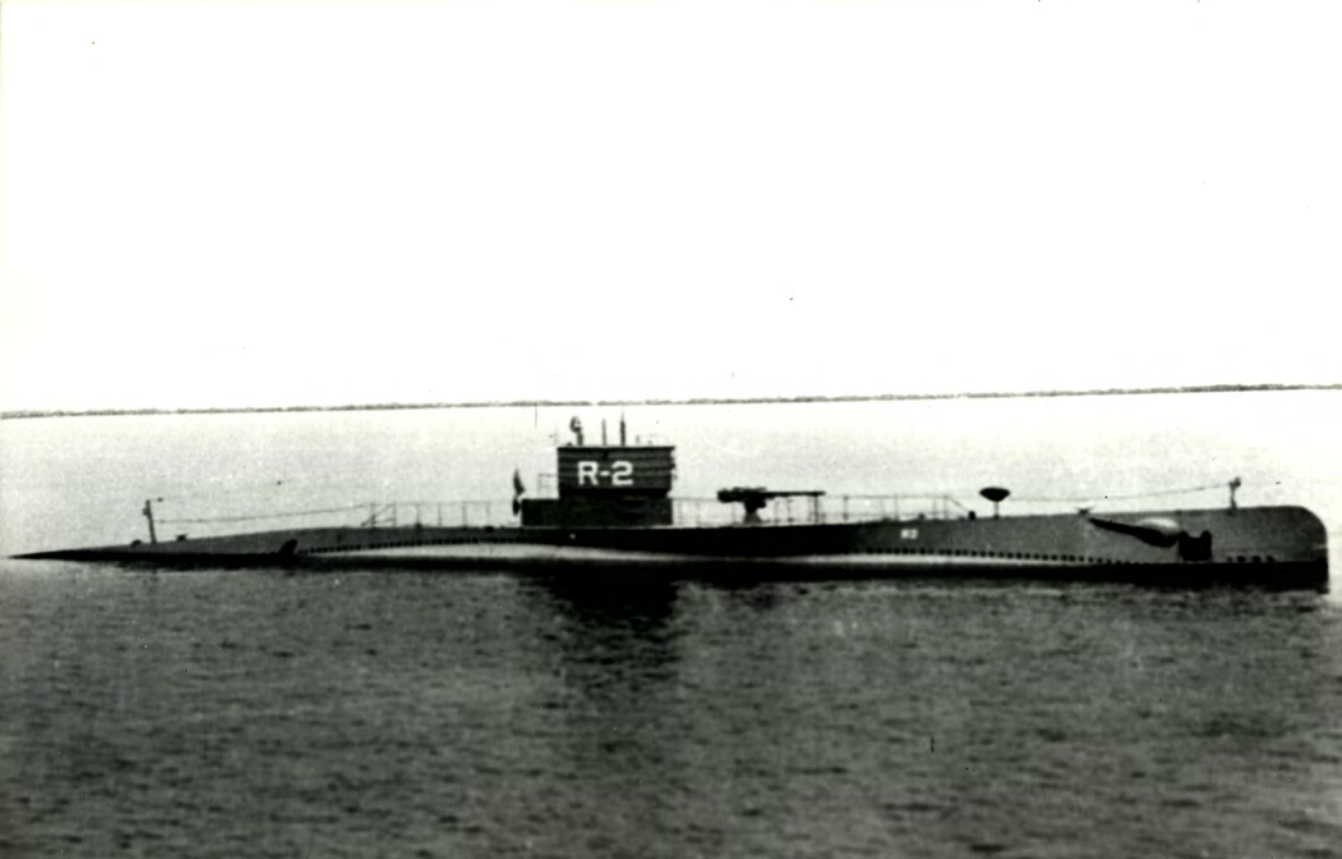
R-2

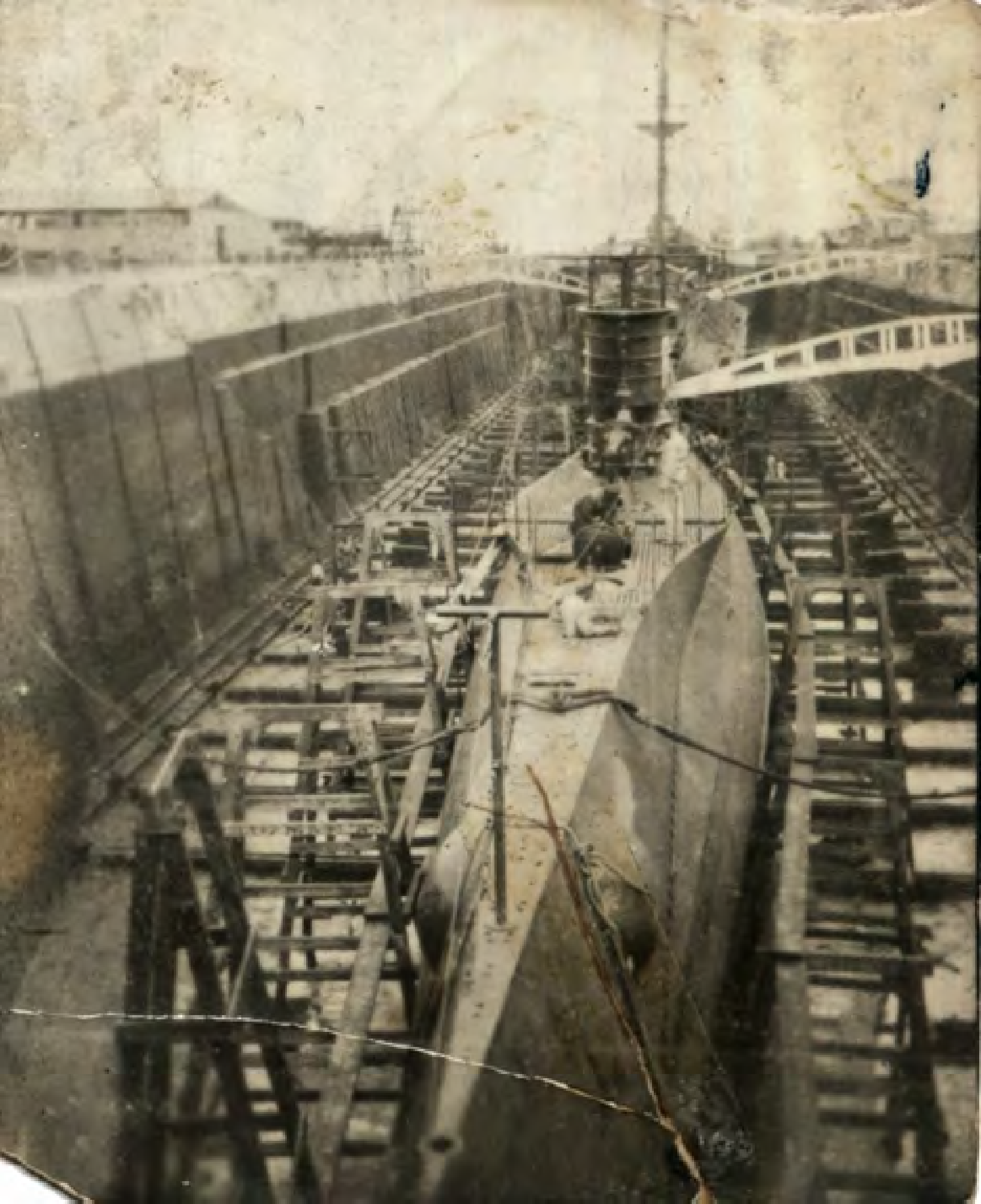





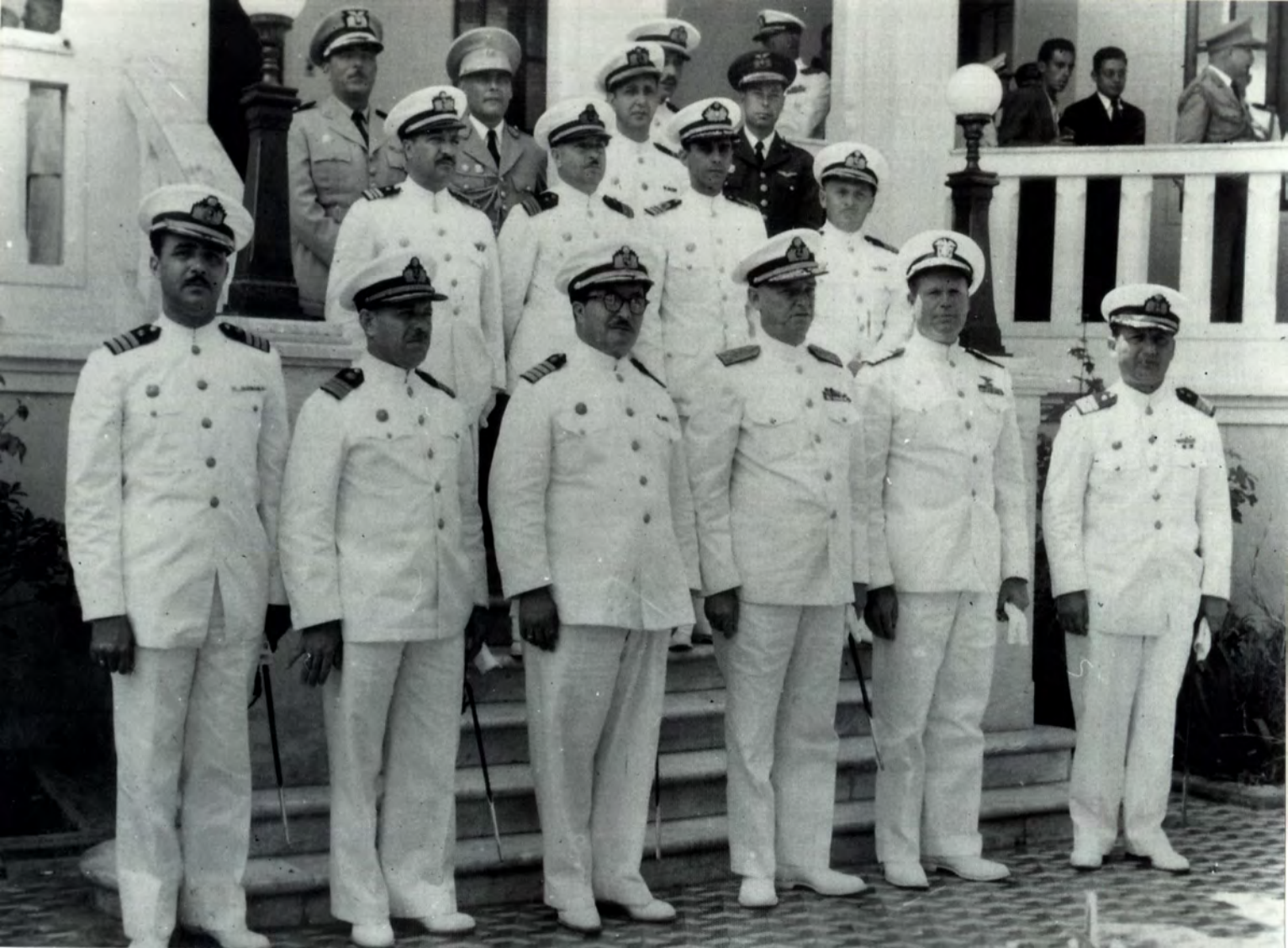



XIVº Curso - 1954.






132





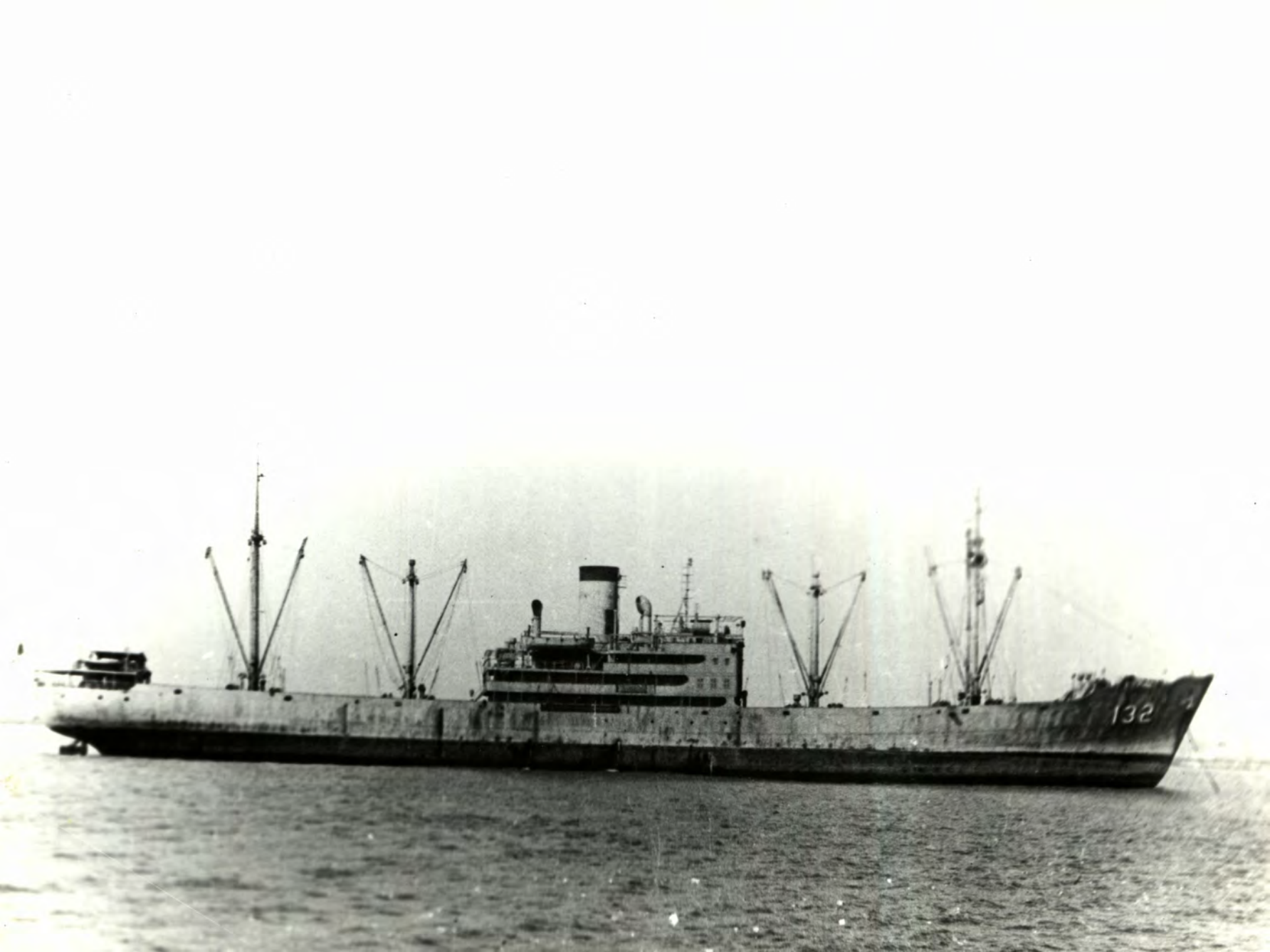
132










SERVICIO AEROFOTOGRAFICO NACIONAL
LIMA - PERU


SERVICIO AEROFOTOGRAFICO NACIONAL
LIMA-PERU








CONCEJO PROVINCIAL
DEL SANTA
CHIMBOTE


















159