







MANAOS - 27-5-45



MANAOS - 27/5/45.



MANAOS 21/6/45.



MANAOS 11/6/45.









MANAOS 11/6/45.





MANAOS 11/6/45.

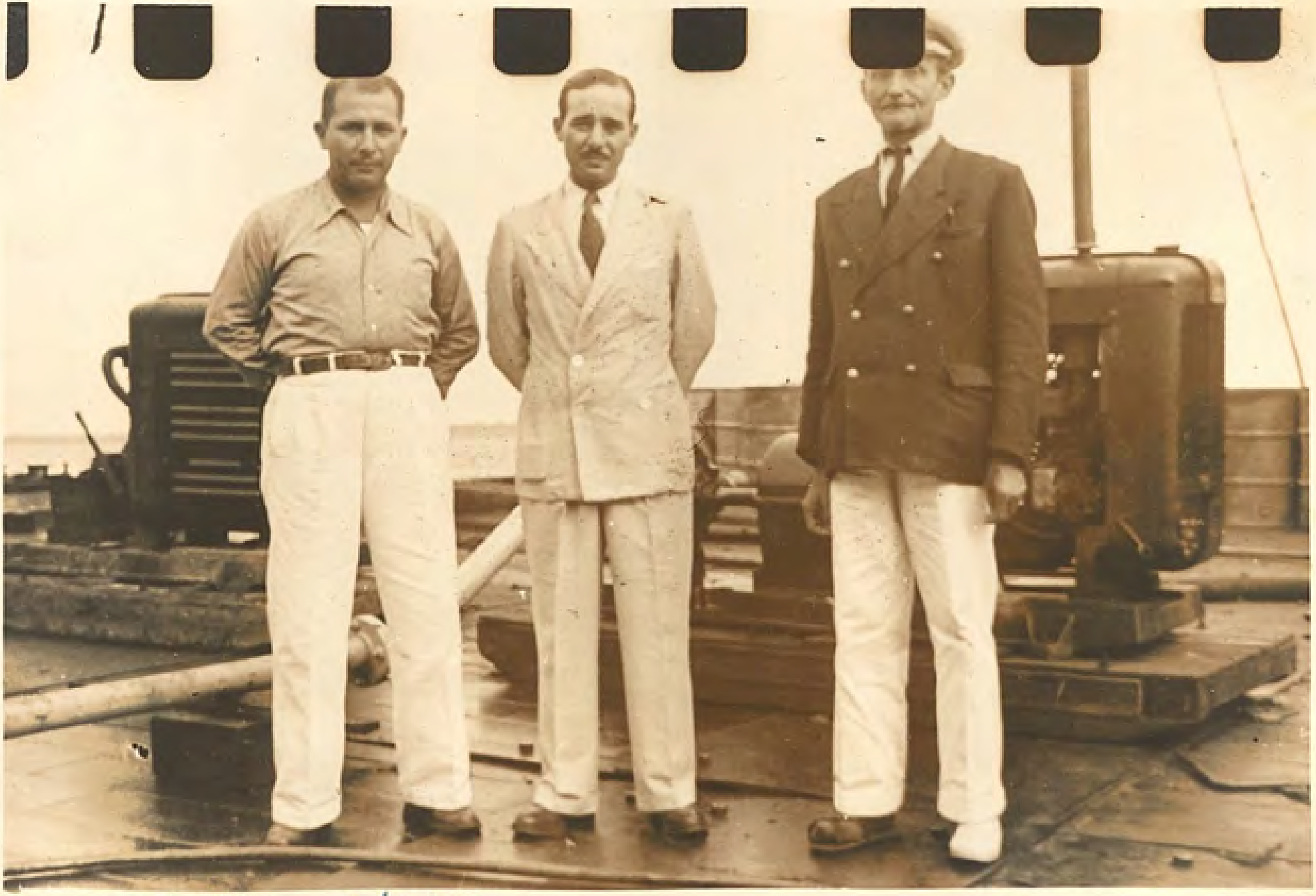

MANAOS 11/6/45



























RIVA TRIGOSO: Lanzamiento Fragata "Carbajal"
13 Nov. 1946


11

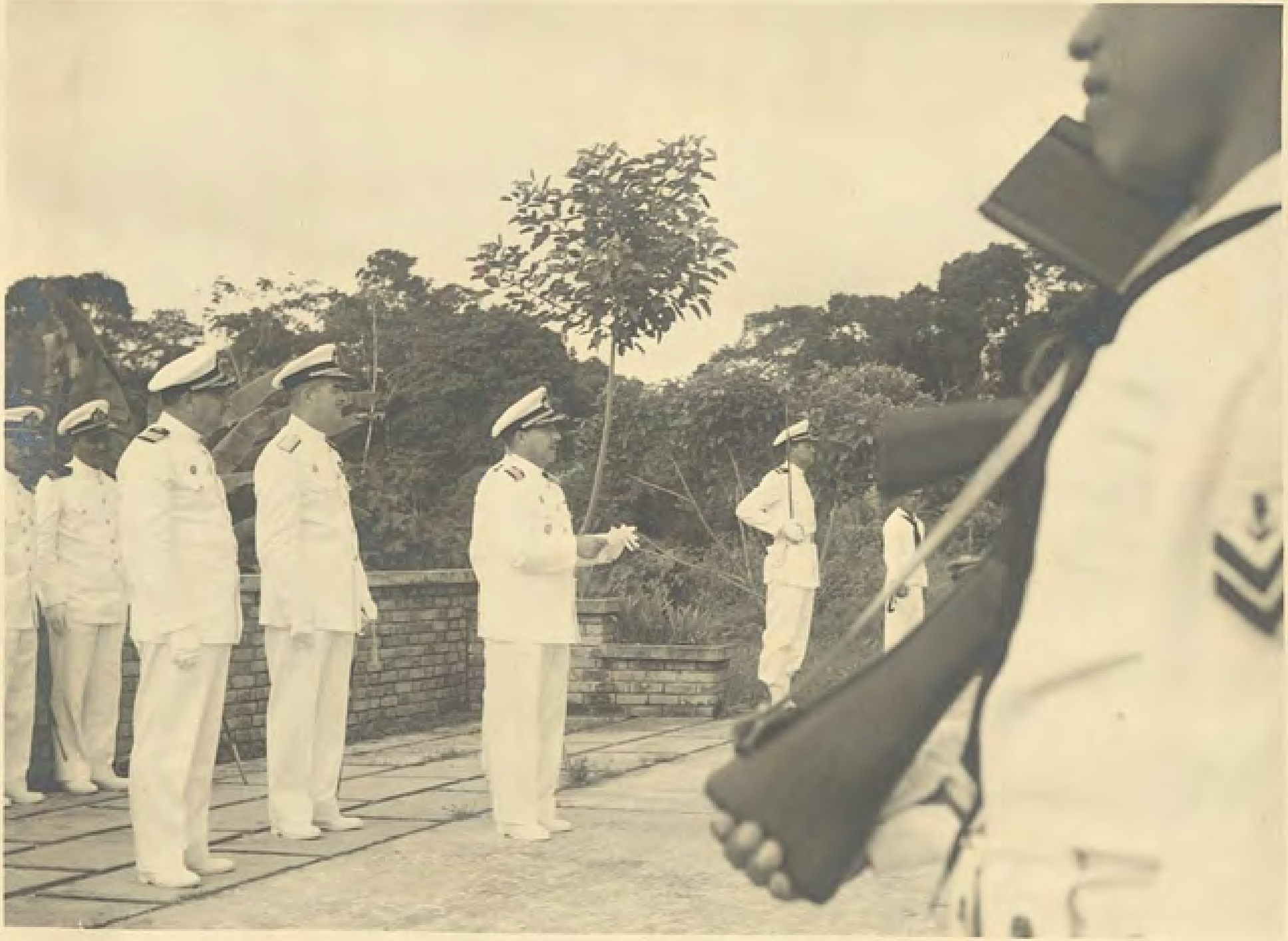





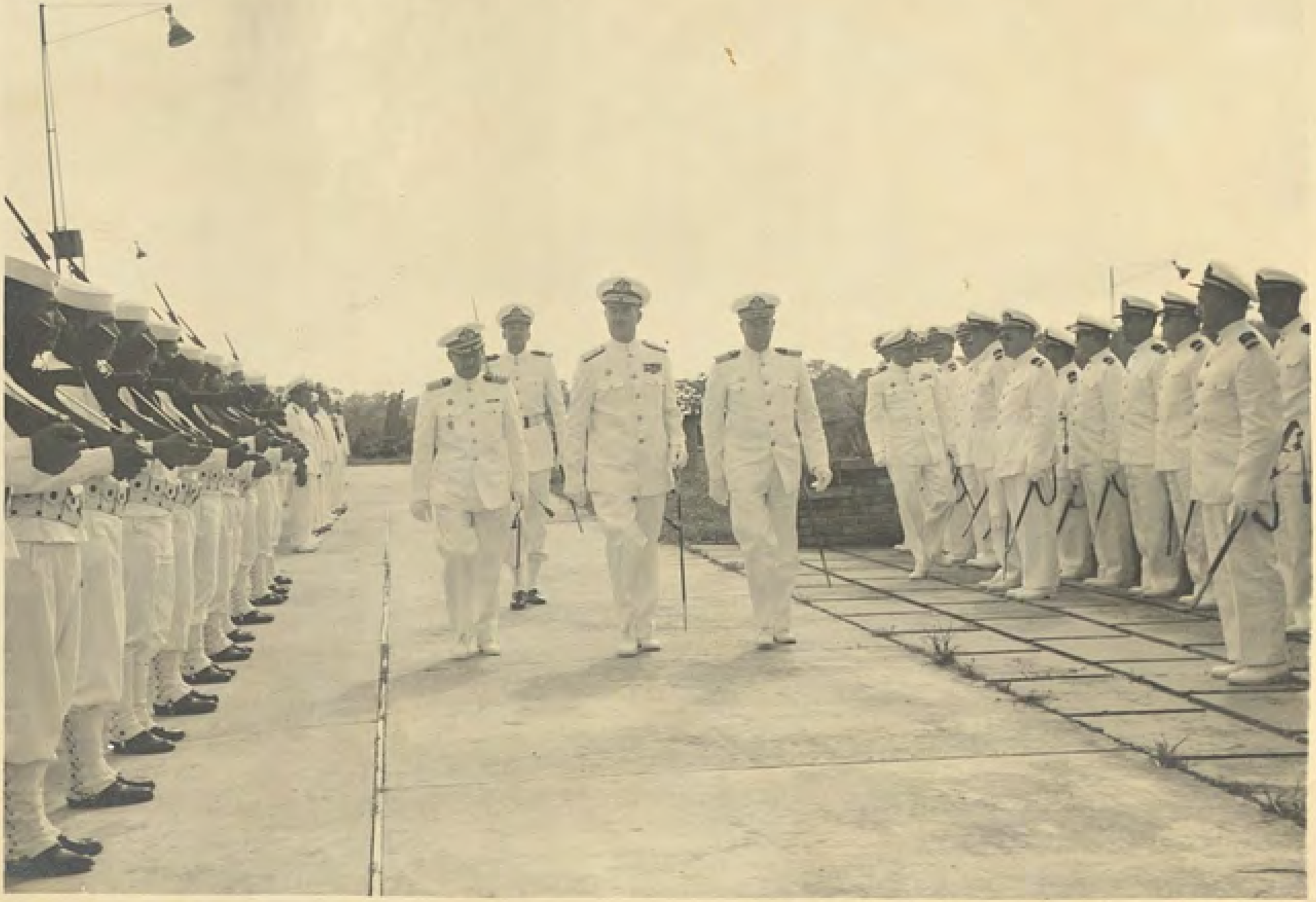


BASE FLUVIAL DE NANAY

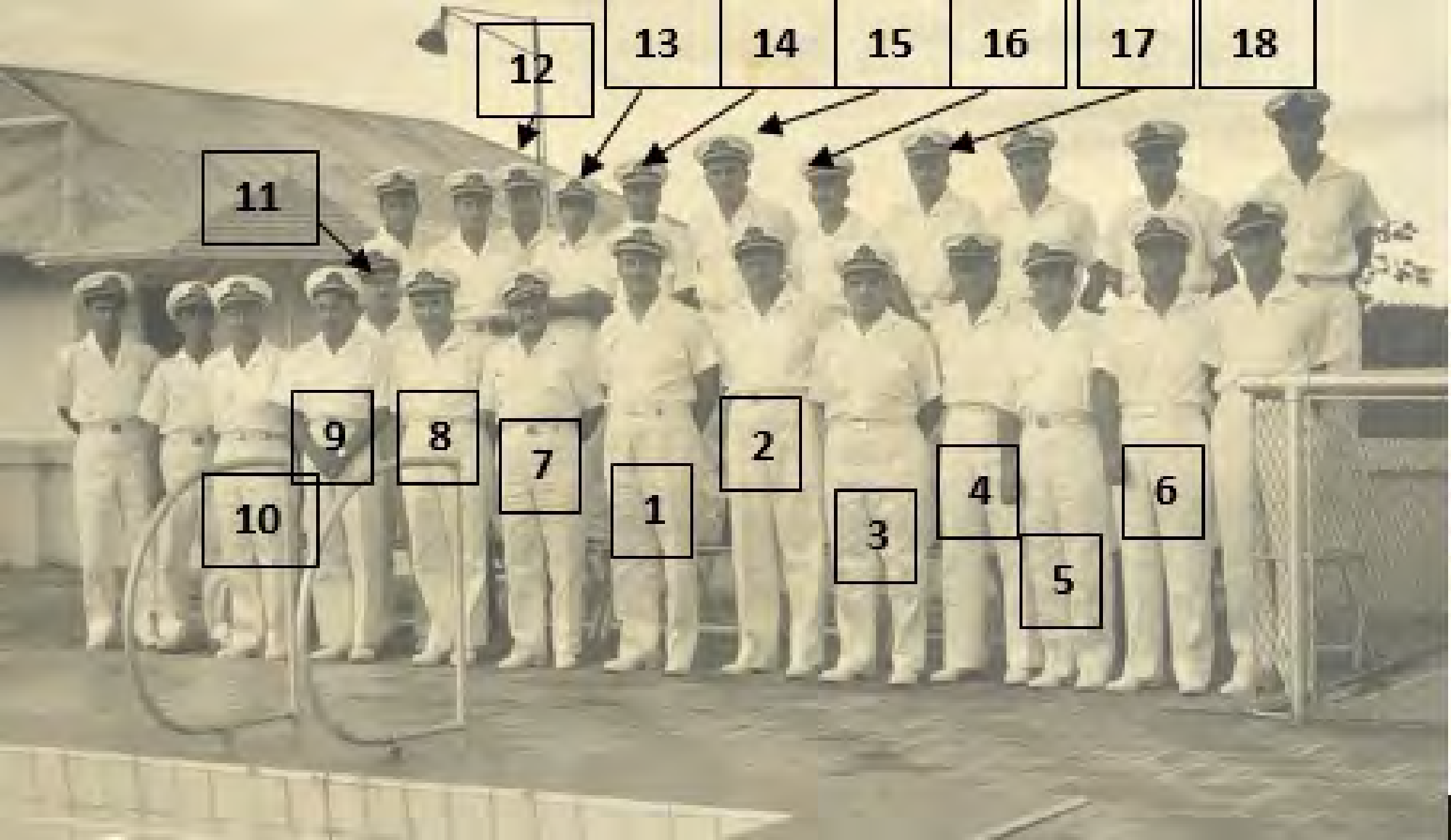
12
13
14
15
16
17
18
11
9
8
7
2
10
1
3
4
6
5



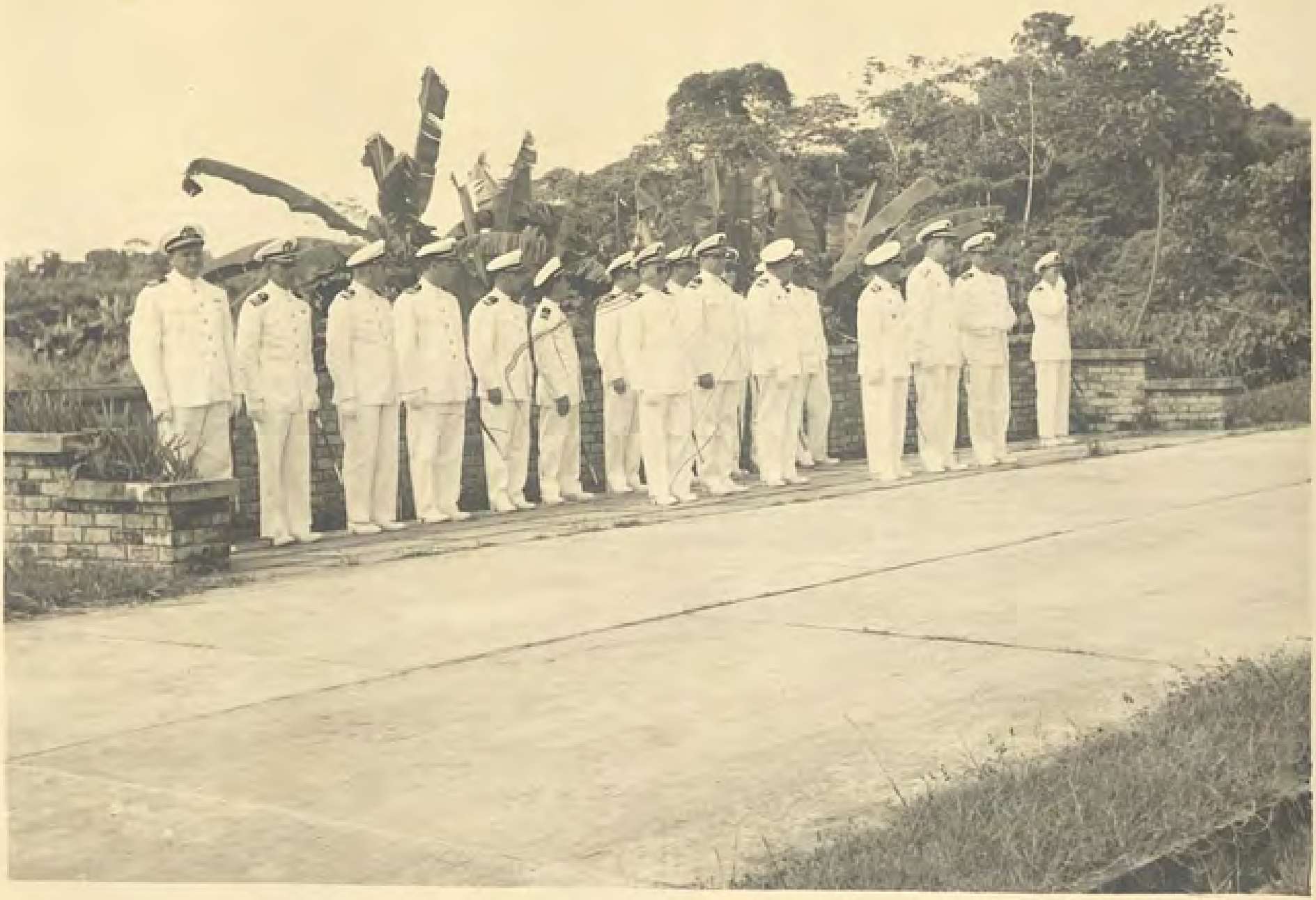






CS-1

Matarani — Los Cazas "CS-1" y "CS-2" — y el "Manfaro",
en la bahía — 10 de Junio al 15 de Agosto
(Estadía de Hernán).
Está el camión de la guarnición —

21 al 30 de Julio, 1946 con Hernán —





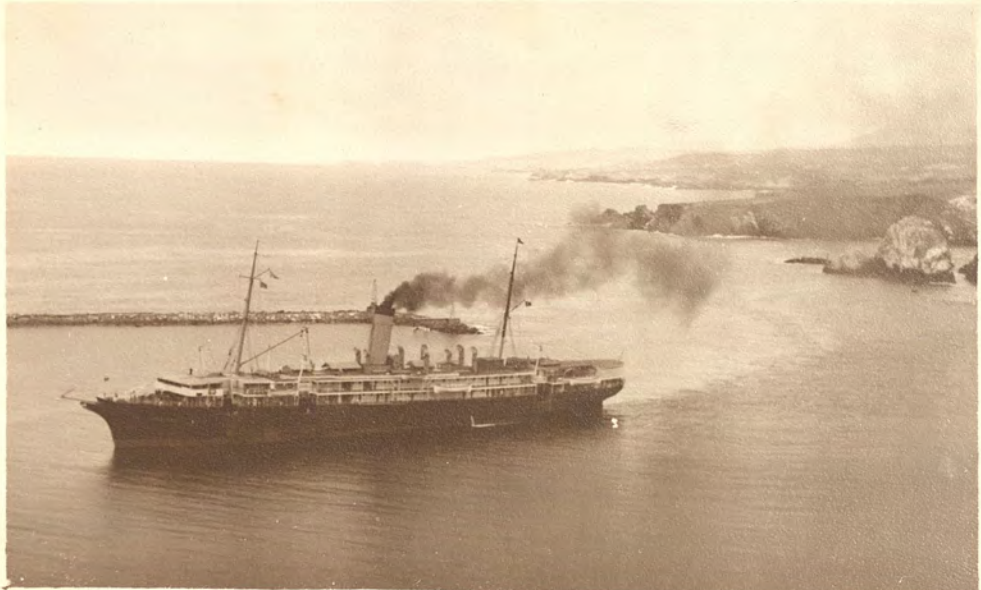

























POST CARD

CORRESPONDENCE

ADDRESS

PLACE STAMP HERE

Excursión universitaria, en "Los Uros"
(Lago Titicaca).

Puno, Agosto 10 de 1932.

J. Edo. Ponce Mendoza.





24

6/8/32.

Vista de la Plaza de armas, al fondo la Basílica del Cuzco.

J. Edo. Ponce J. Mendoza



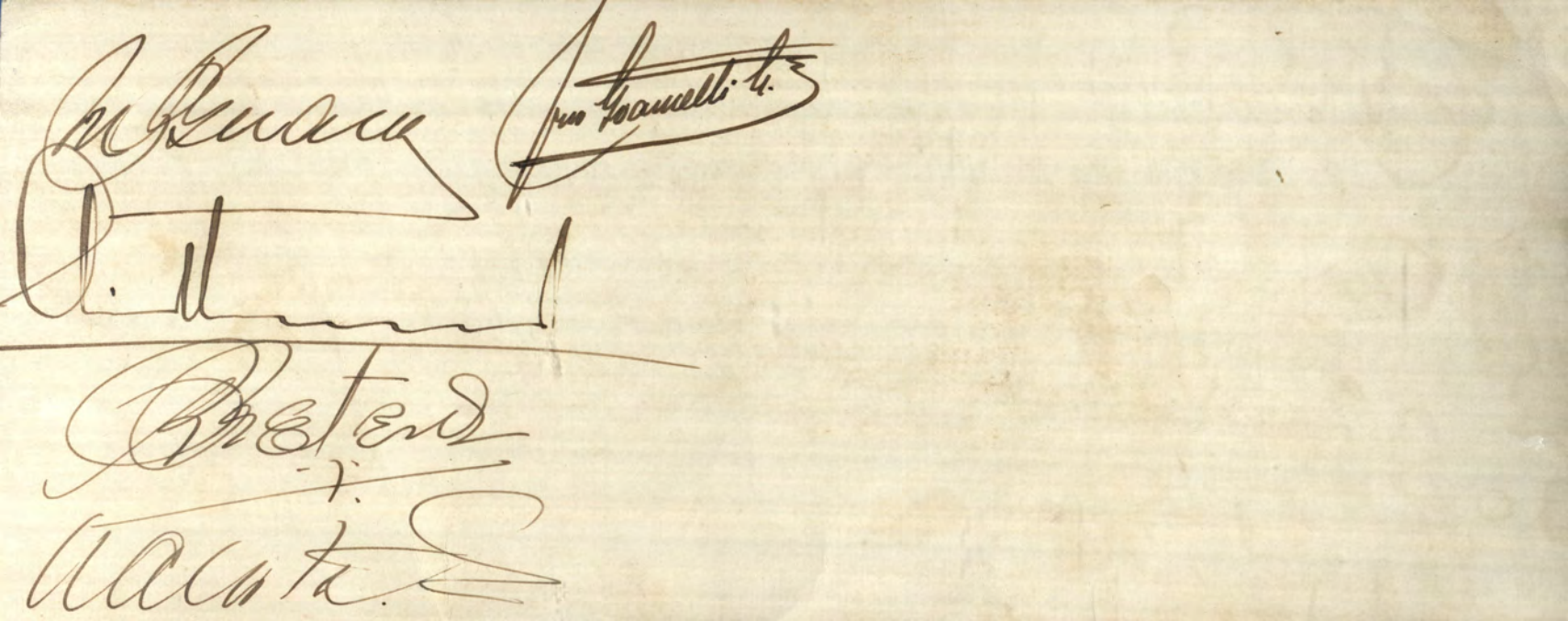







SUBMARINOS PERUANOS EN LA INAUGURACION
DEL DIQUE SECO DEL CALLAO




UGARTE
LIMA







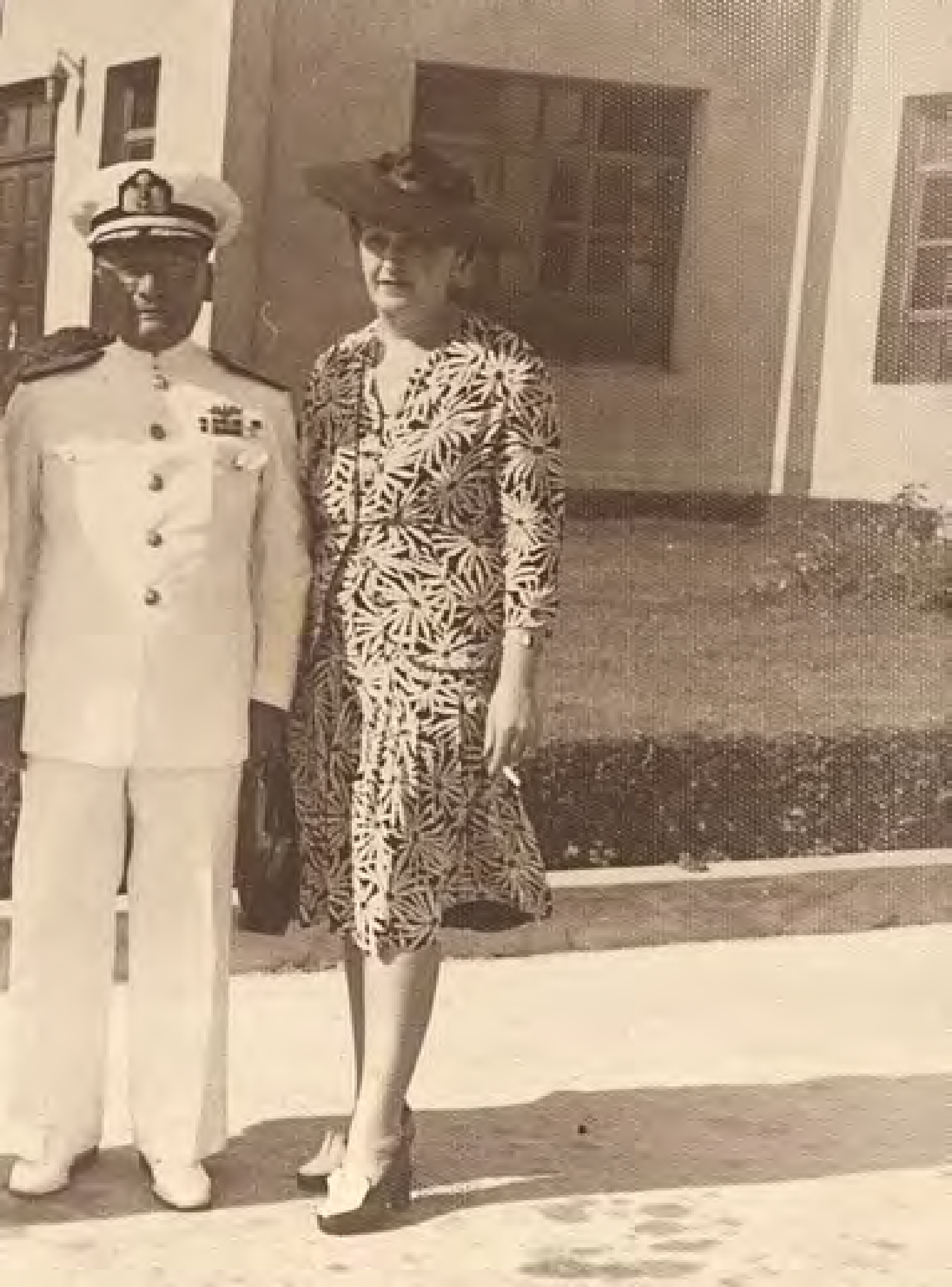









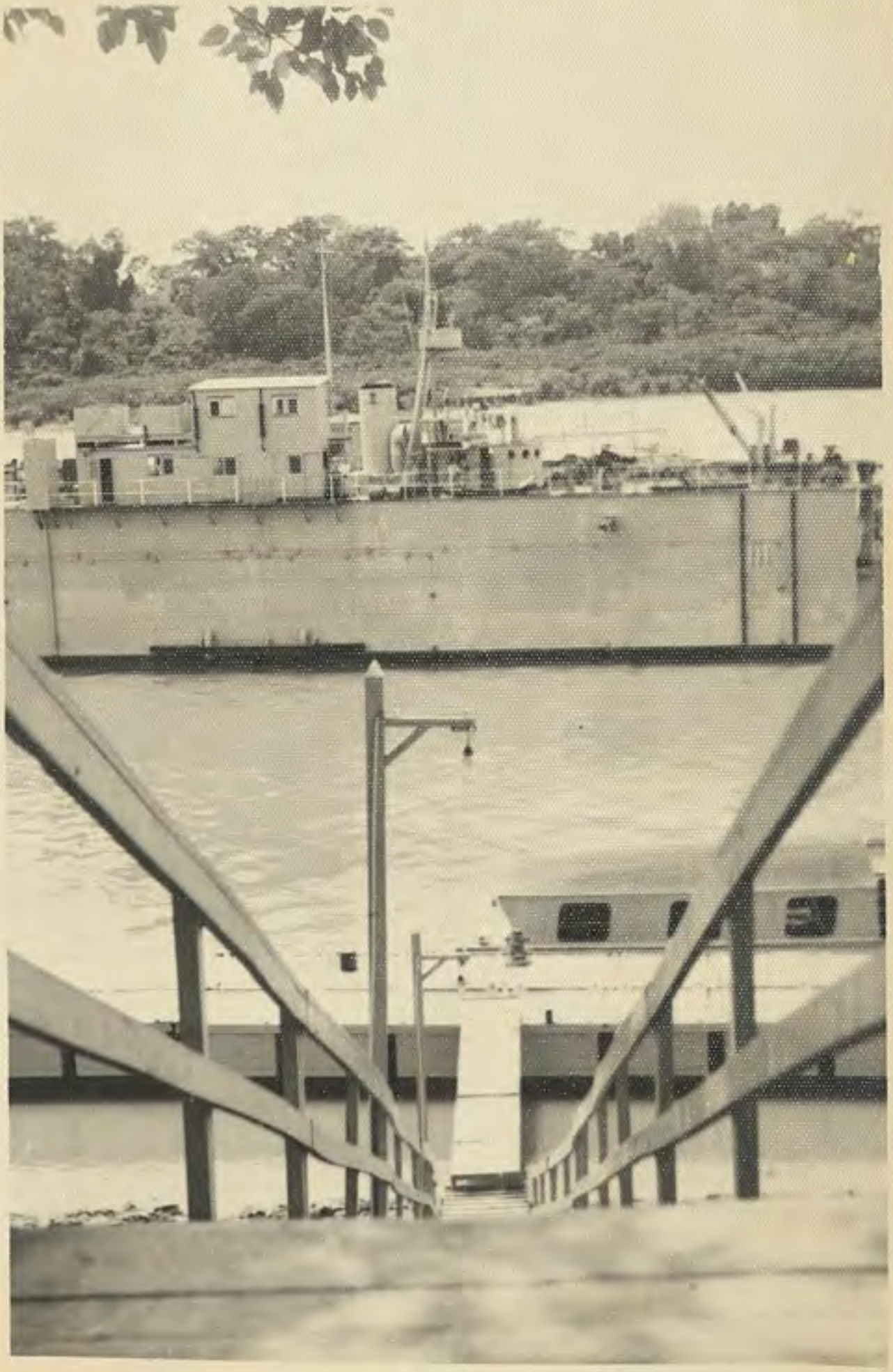
























R12
54







EL C

Por Palacio

Conferenció con el Jefe del Estado, el Ministro de Hacienda y Comercio.

Atenciones presidenciales

El Edecán de Servicio cumplió ayer las siguientes comisiones: asistió, a la ceremonia conmemorativa del "Día del Bombero", en el Callao y a la celebración del 86o. Aniversario de la Fundación de la Bomba "Unión Chalaca"; al matrimonio del señor Pedro Belaúnde Guinassi, con la señorita Carmen Rosa Martínez Quiñones y al matrimonio del Teniente Primero Hernán Ponce, con la señorita Henriette Monge.

Presentó el saludo de bienvenida a los doctores Luis Antonio Vinatea, Mariano Ponce Talavera y al señor Carlos R. Benavides. Dió el pésame al Senador Melchor Lozano y asistió al sepelio del que fué señor Emilio Santisteban.

Durante el Almuerzo ~





ima, Lunes 9 de Diciembre

ACTIVIDAD OFICIAL

MINISTERIALES

Conferenció con el Jefe del Estado, el Sr. Ministro de Hacienda y Comercio.

ATENCIONES PRESIDENCIALES

El Edecán de Servicio cumplió ayer las siguientes comisiones: asistió, a la ceremonia conmemorativa del "Día del Bombero", en el Callao y a la celebración del 86o. Aniversario de la Fundación de la Bomba "Unión Chalaca", el matrimonio del señor Pedro Belaúnde Guinassi con la señorita Carmen Rosa Martínez Quiñones y al matrimonio del Teniente Primero Hernán Ponce con la señorita Henriette Monge.

—Presentó el saludo de bienvenida a los doctores Luis Antonio Vinatea, Mariano Ponce Talavera y al Sr. Carlos R. Benavides.

—Dió el pésame al Senador Melchor Lozano.

—Asistió al sepelio del que fué Sr. Emilio Santisteban.
















390

































Ecano del Hº Chucuito


HERNAN PONCE MENDOZA
JEFE DEL ESTADO MAYOR DE LA F.A.





