
PREVENCION
BIBLIOTECA
CAJA





124












ESCUELA NAVAL
DEL PERU



Los Ministros de Guerra de Colombia y Venezuela y de Hacienda de Venzuela, visitan la Escuela. 31/7/943




















DEPARTAMENTO DE SANIDAD











































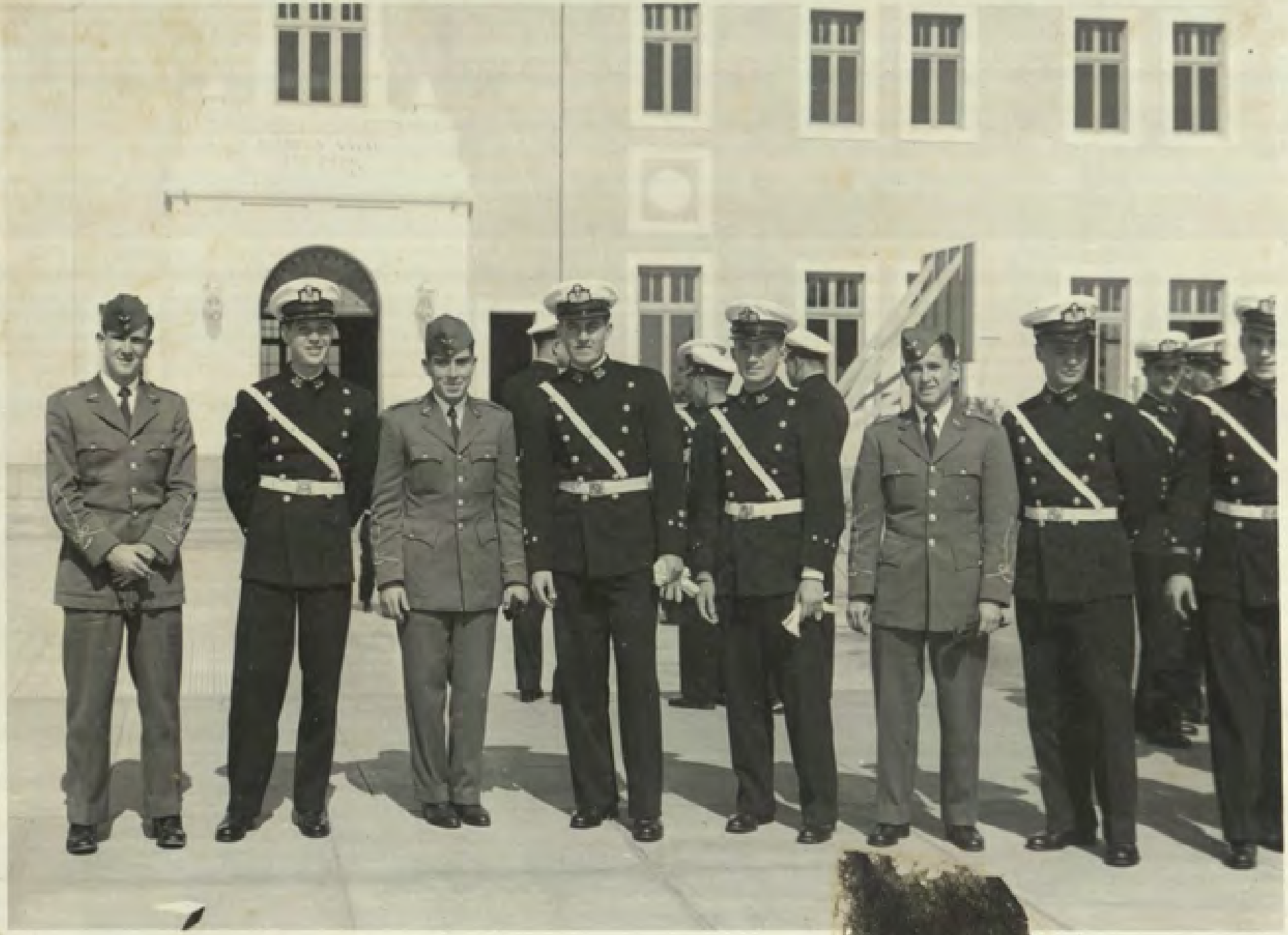

















Contingente Naval 1928



Campeones del contingente naval 1928

Crucero "Esmeralda", Armada de Chile.

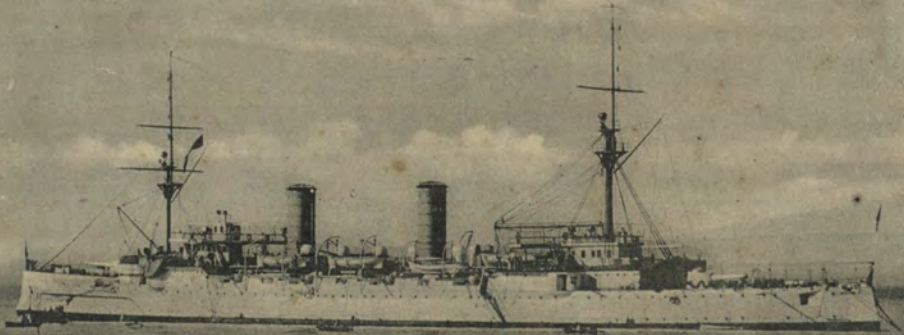

Para el zambo Rivadeneira, esta fragata le envio. En ella la vuelta al mundo daremos.
(Ojo con la construcción)

T.R. Tramonti

Rio Santiago /19/1/914



La Fragata argentina "Presidente Sarmiento" — 1914





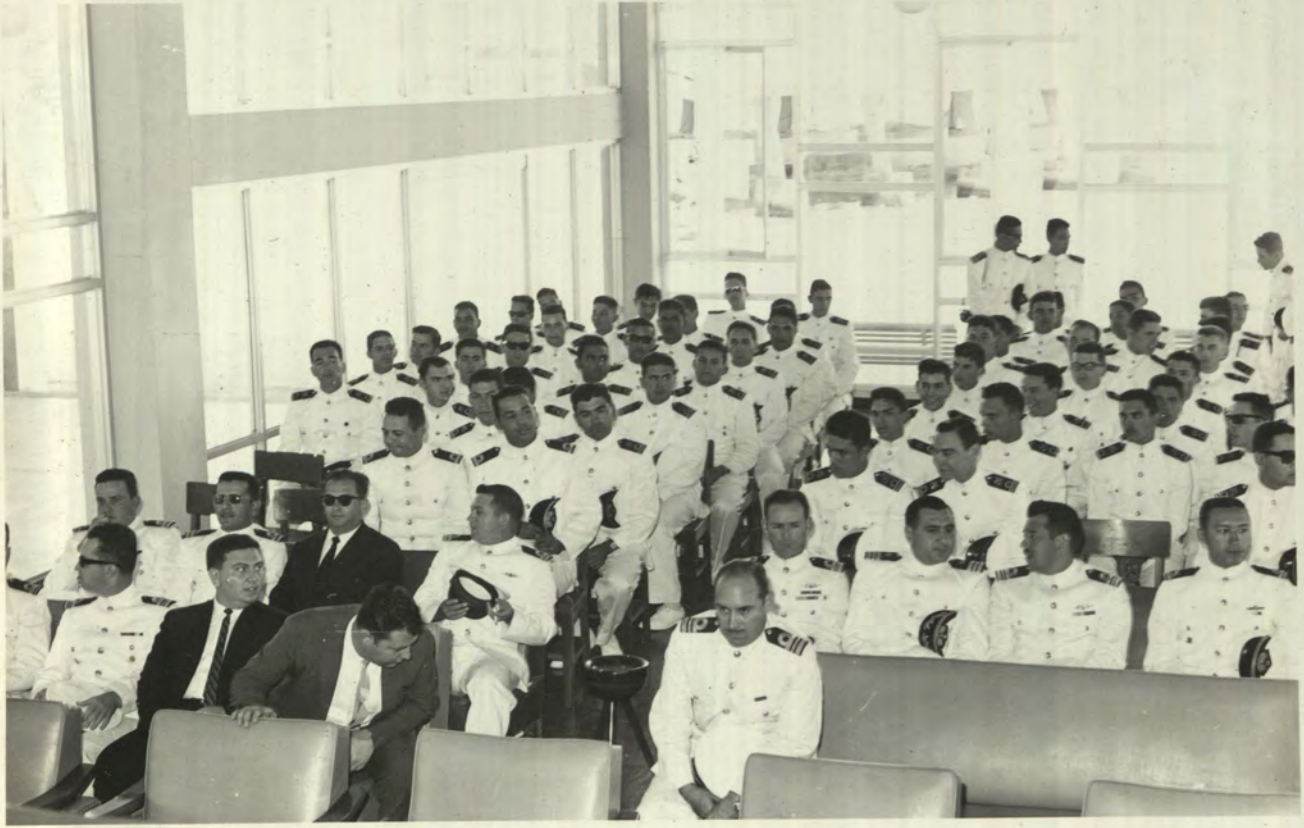





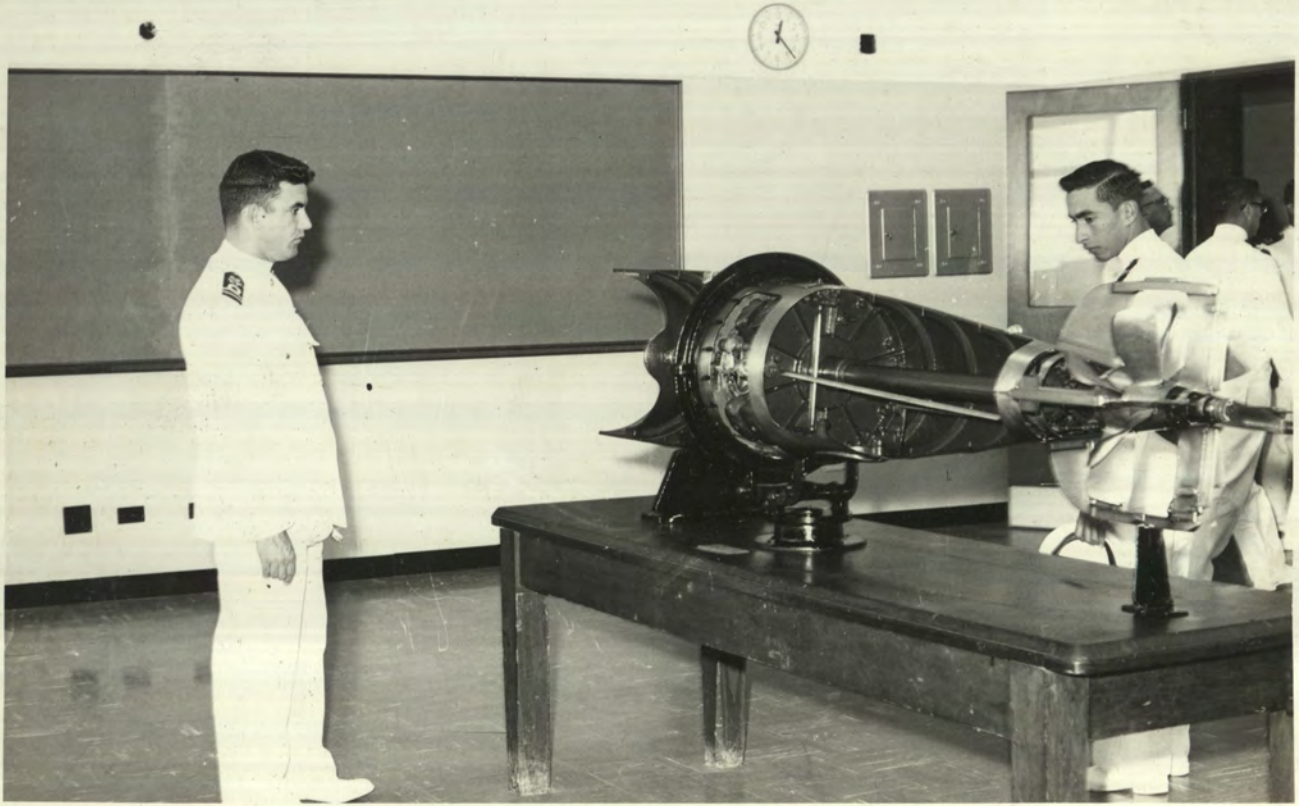



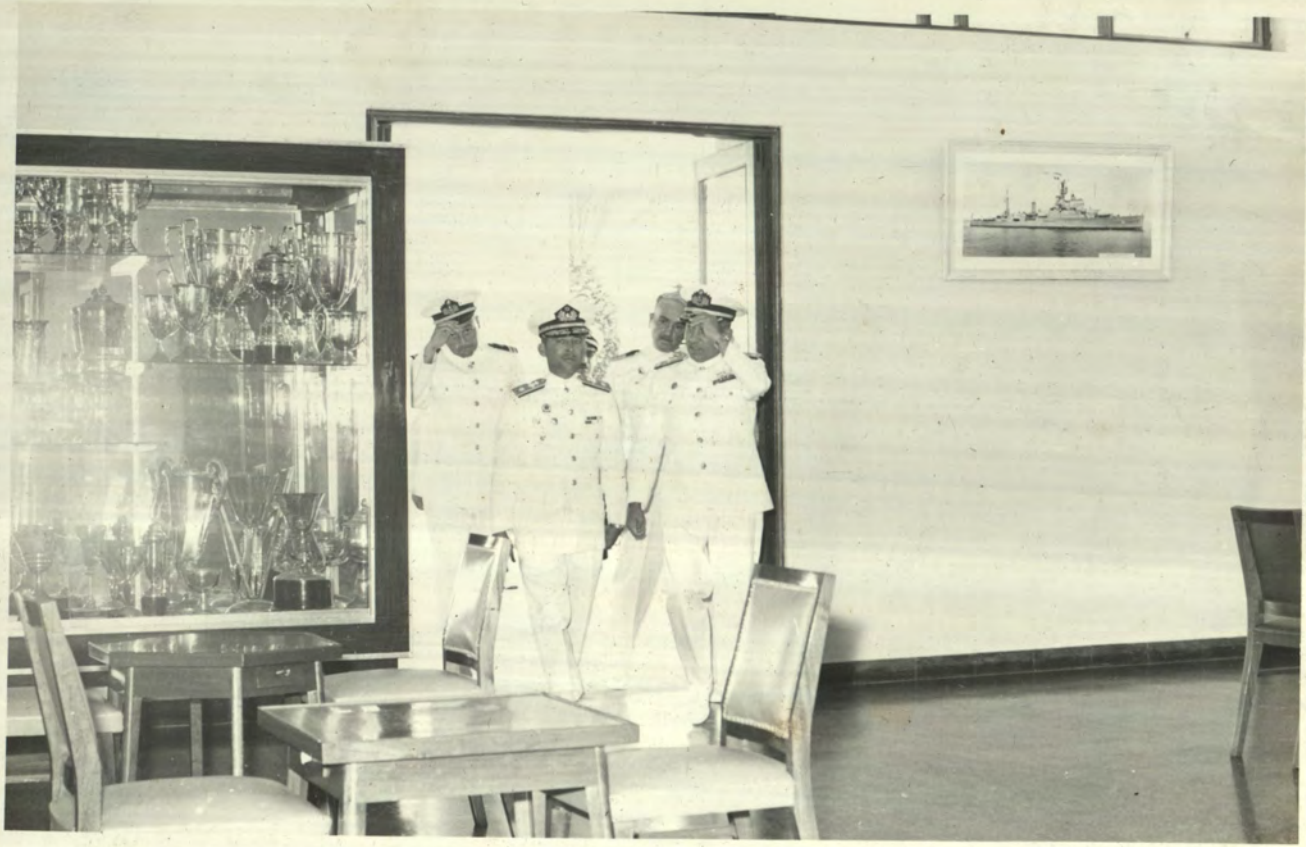







Comedor de Cadetes



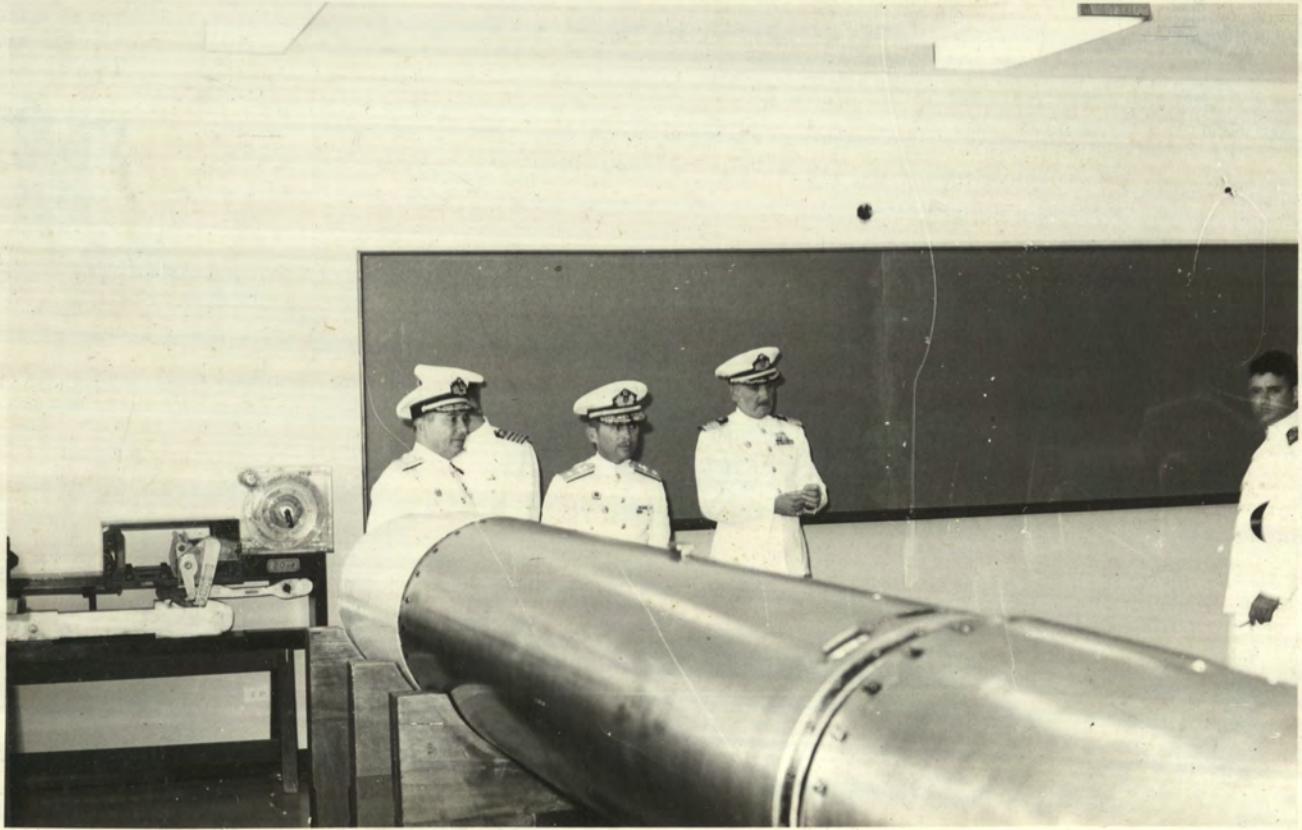





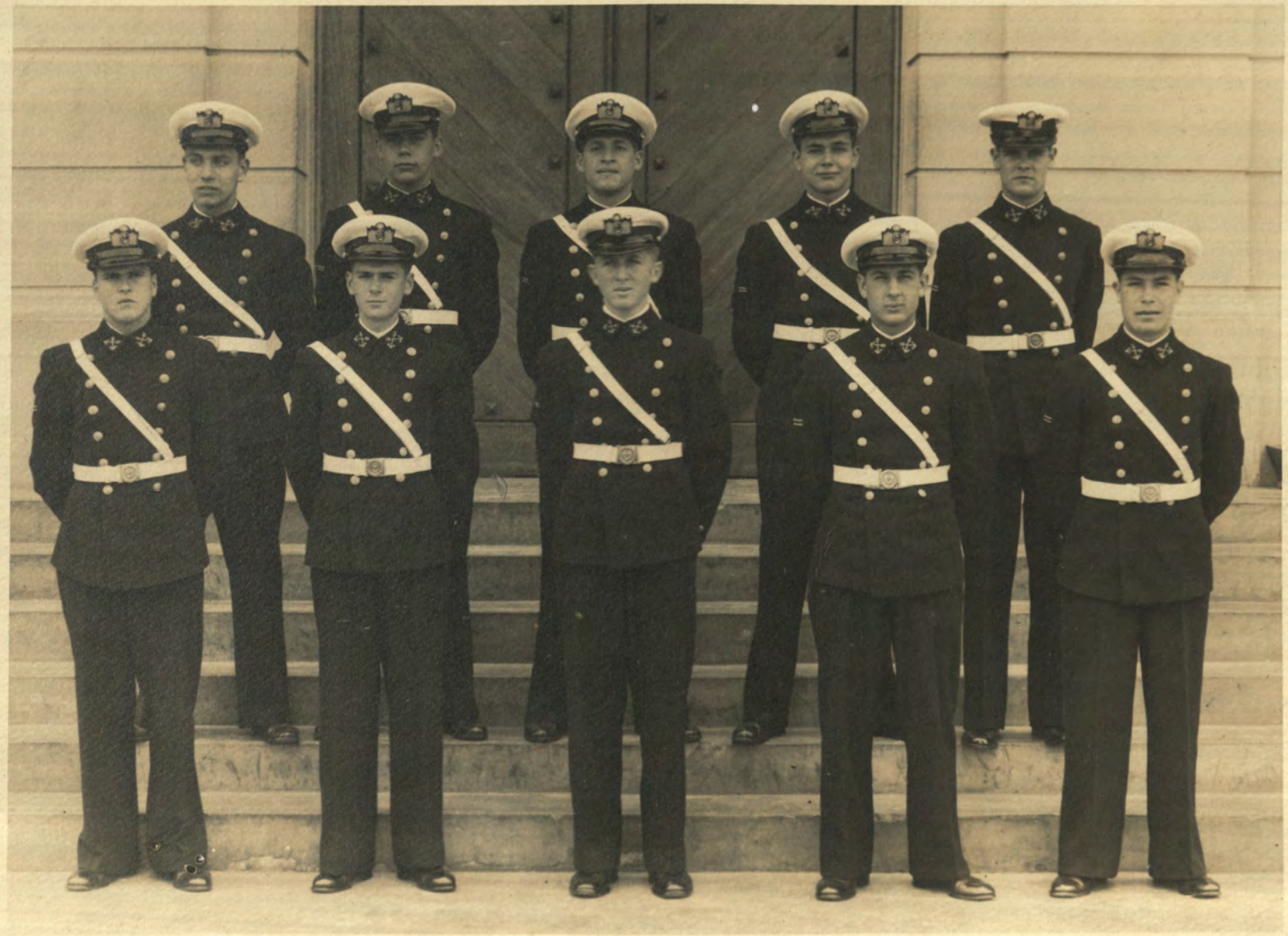





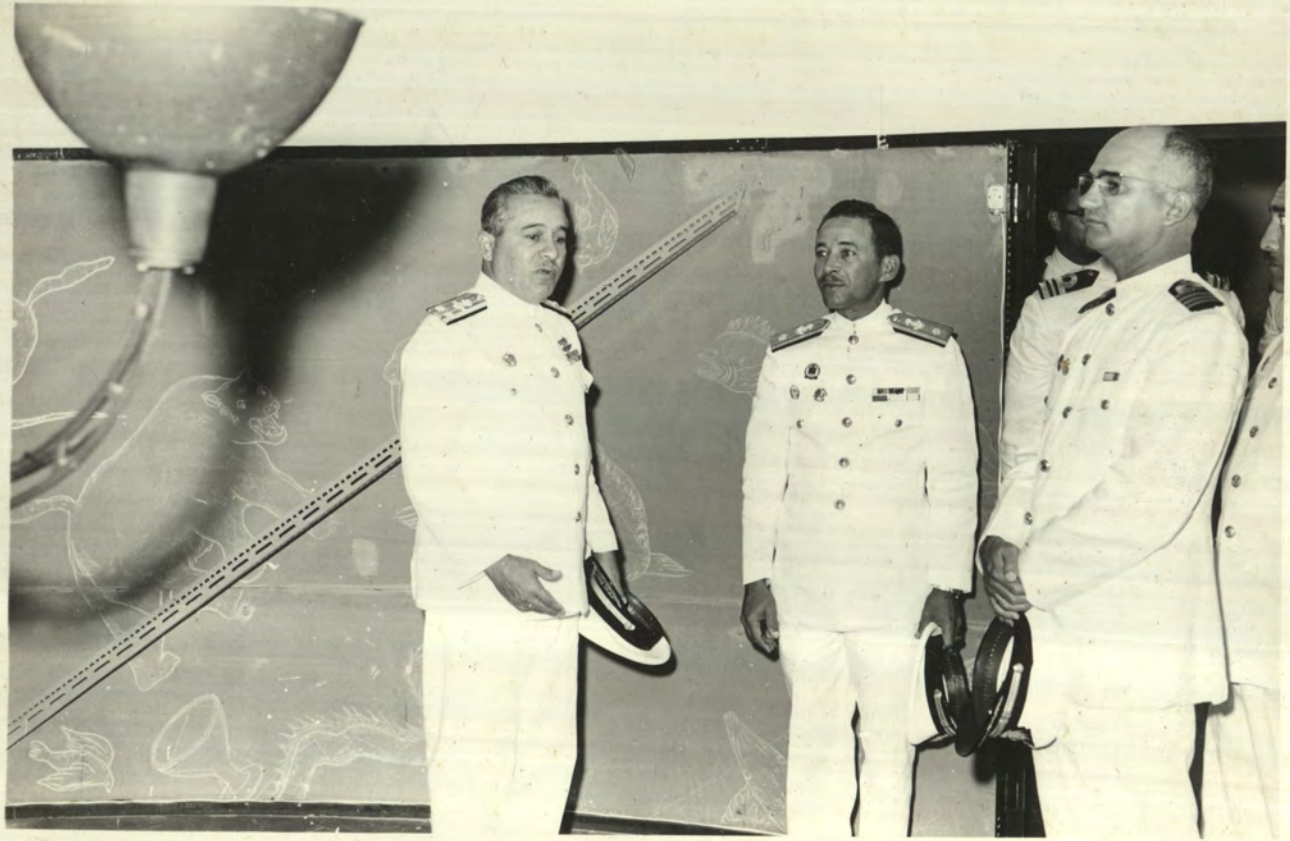




CAJA





