











































Coronel Charles Lindbergh y los Cadetes Peruanos,

durante su paso por el PARÁ.






PILOT
LONDON
No 6




Zam-Buk
SKIN TROUBLE
RUB IT IN




ALEXANDER STEPHEN & SONS LTD
MARCO
J. SAMUEL WHITE & Co. LTD










443














CORONA








40



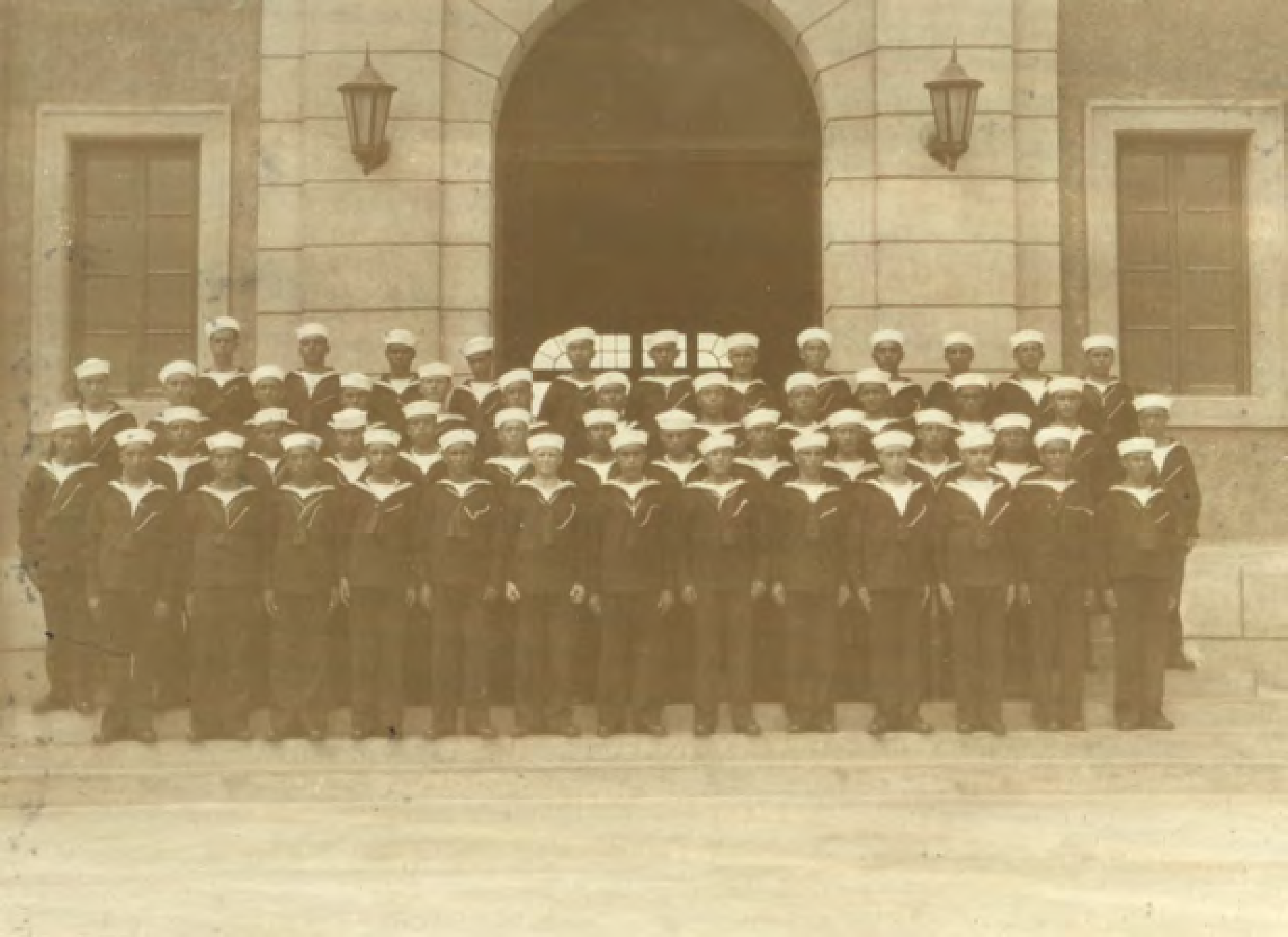
















CRAU
34
CRAU
1
49









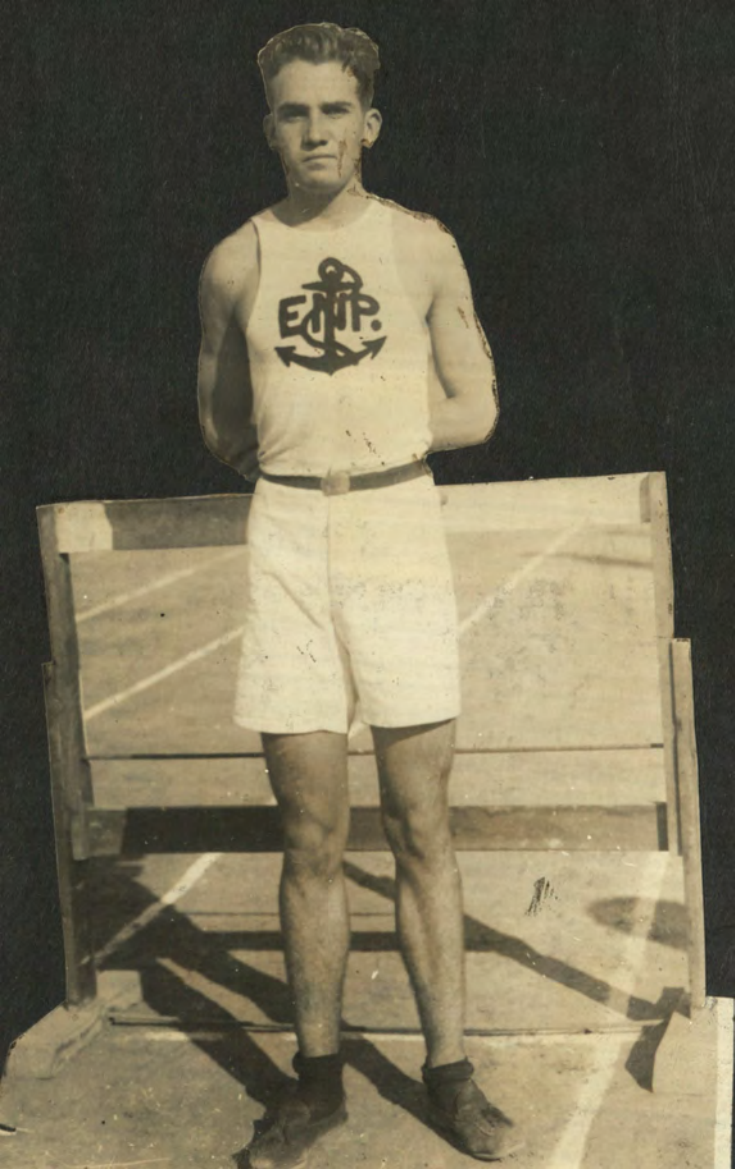
EMP.




APRENDICES NAVALES
















E-4 A-P


























462


463


46c












BARRA
NAVA






ALTINA
Fortifica
MONADA PURGANTE LEONARD








427










E TETLEY
MEJOR









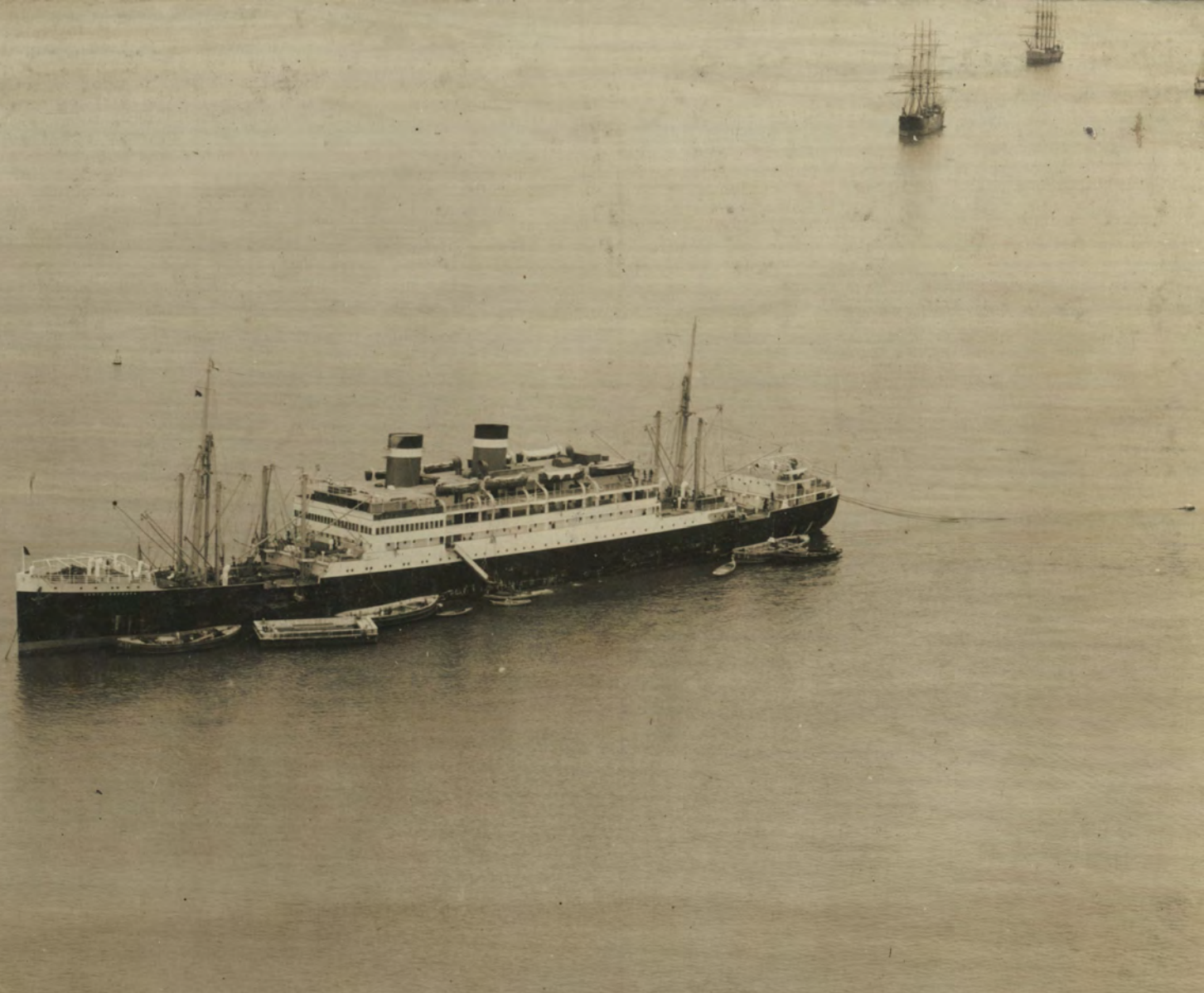






























GRAVESEND
CH I










ELITA

































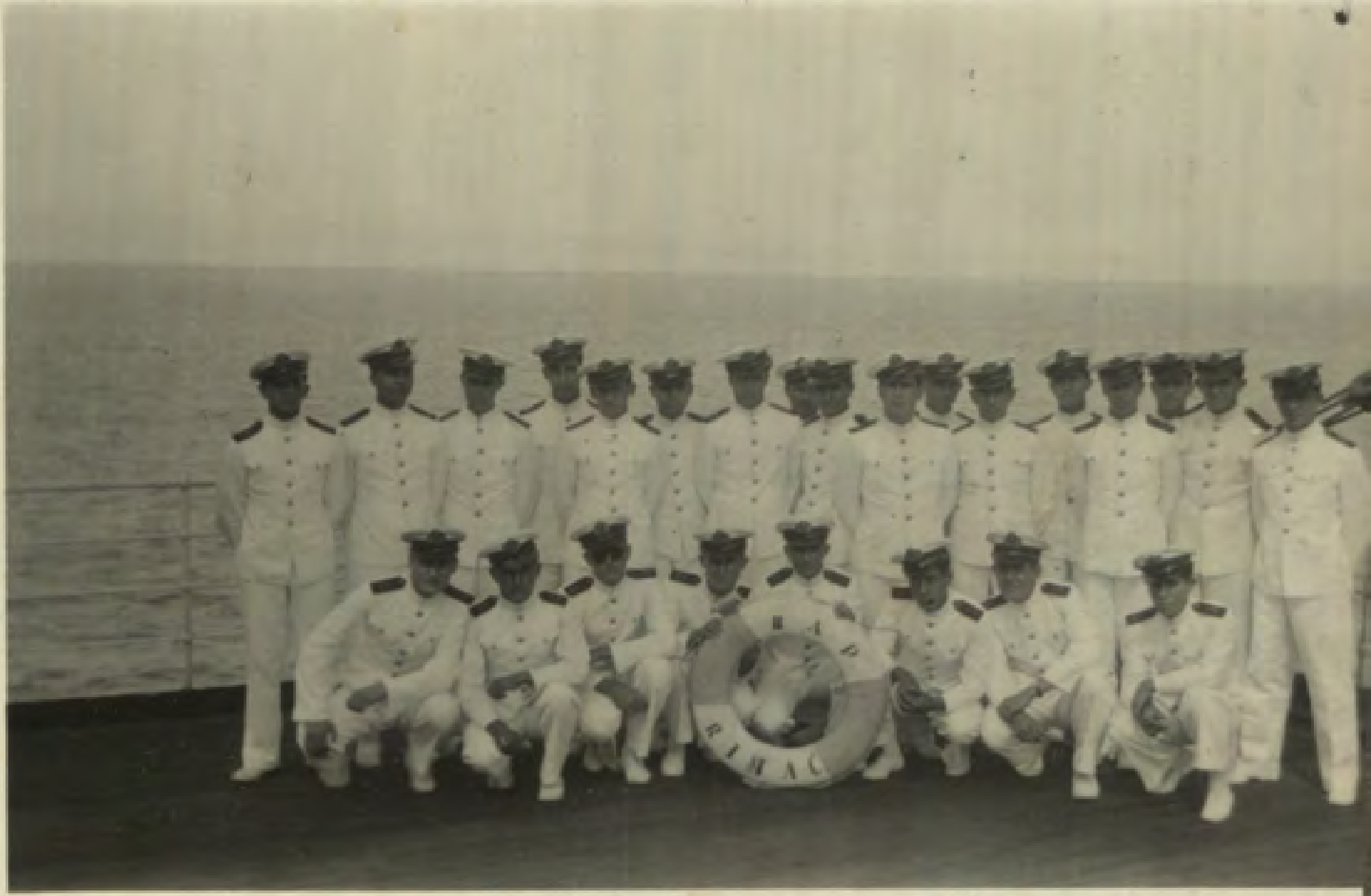





ASPECTOS DEL DESEMBARCO DE LOS MARINOS ARGENTINOS

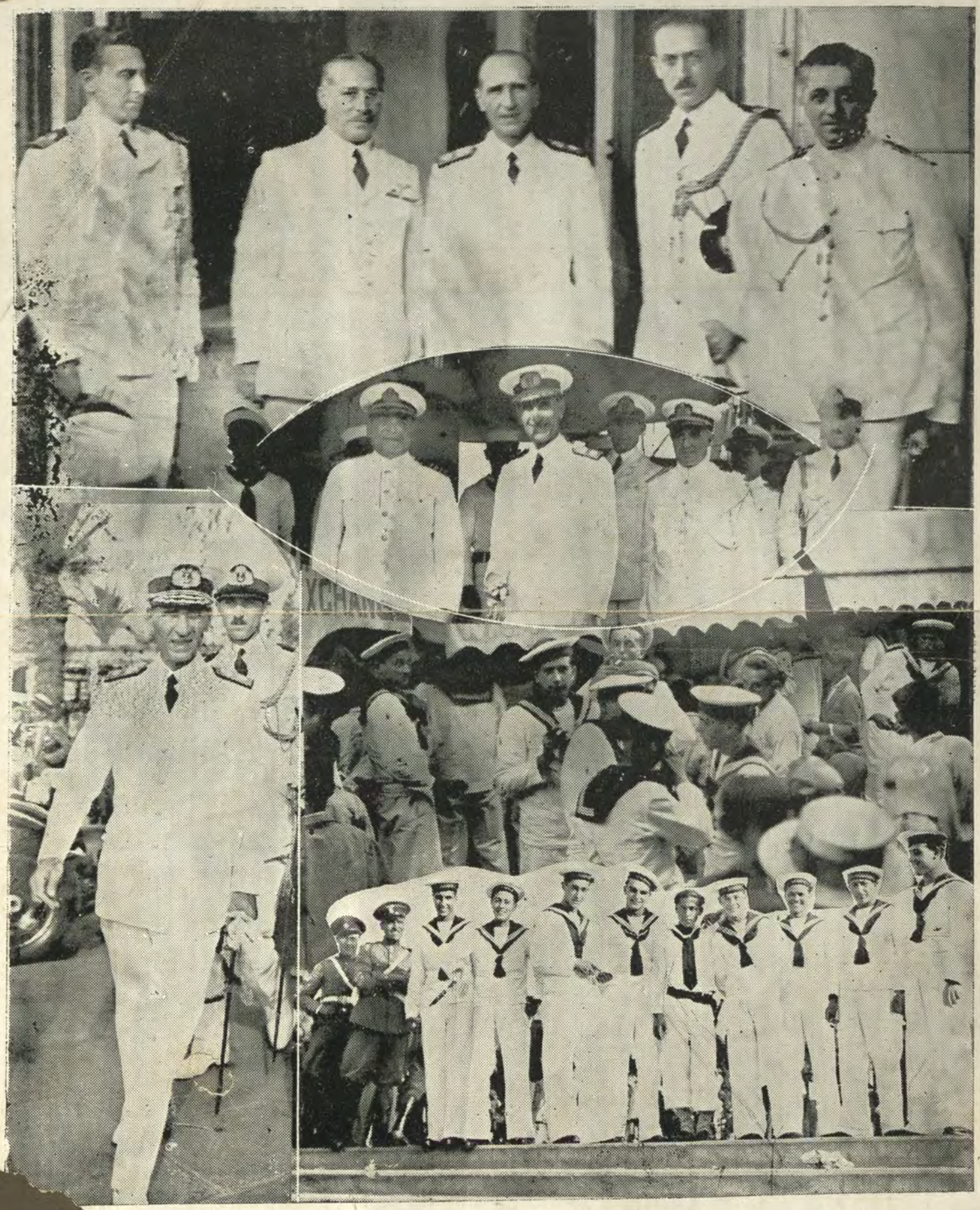

Abajo, a la izquierda, el Contralmirante León Scasso, dirigiéndose á la Capitanía del Puerto.













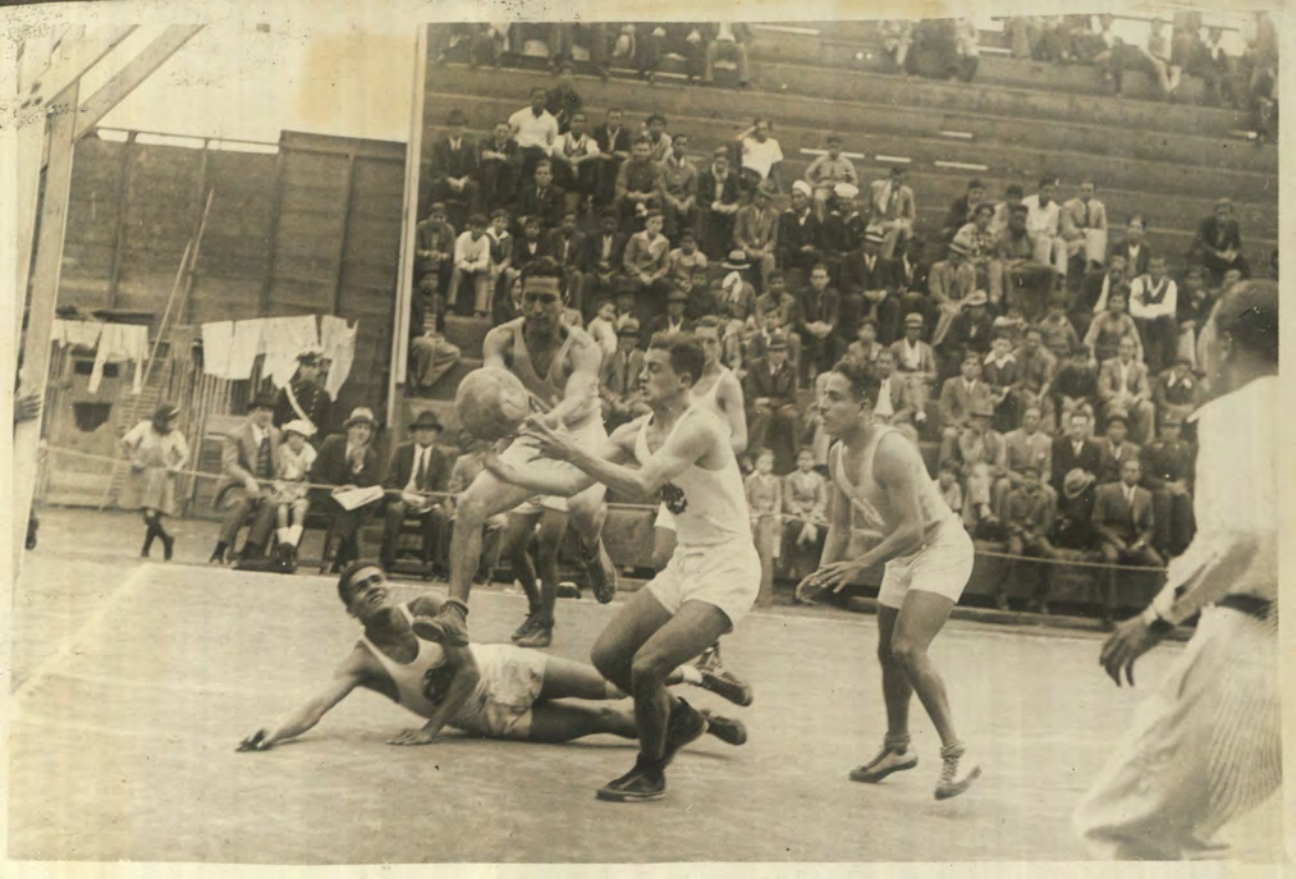







































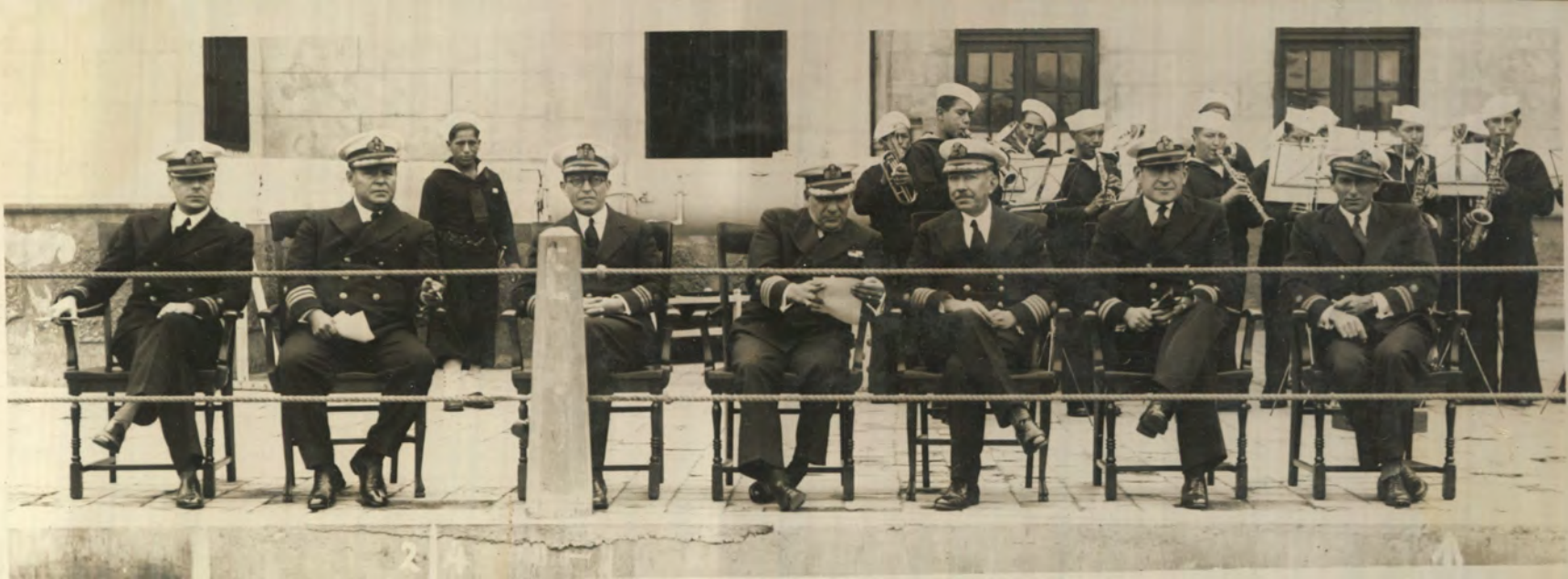






ESCUELA
NAVAL DEL PERU



Equipo Atletico del V°
año. Campeon inter-
año en Atletismo



















Cadete H. Gonzalez campeon de Lanzamiento del Martillo y Disco








Equipo de Fútbol del 5° año



Cadete A. Wolf
Campeon de 200
y 400 mts



Cadet F. Ellis

110 y 400 m. Hurdles

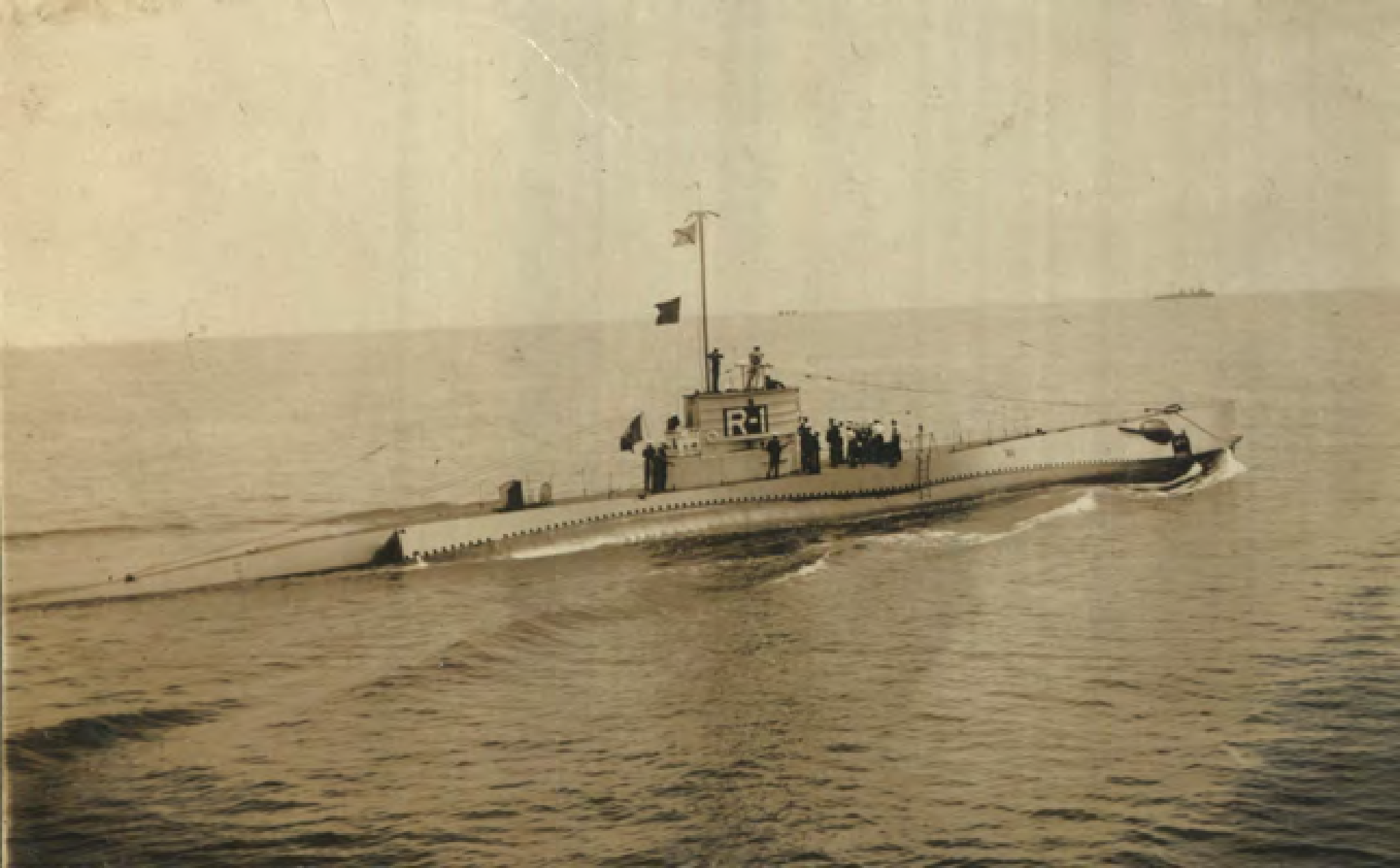
R1










H.M.S.
VILLAR

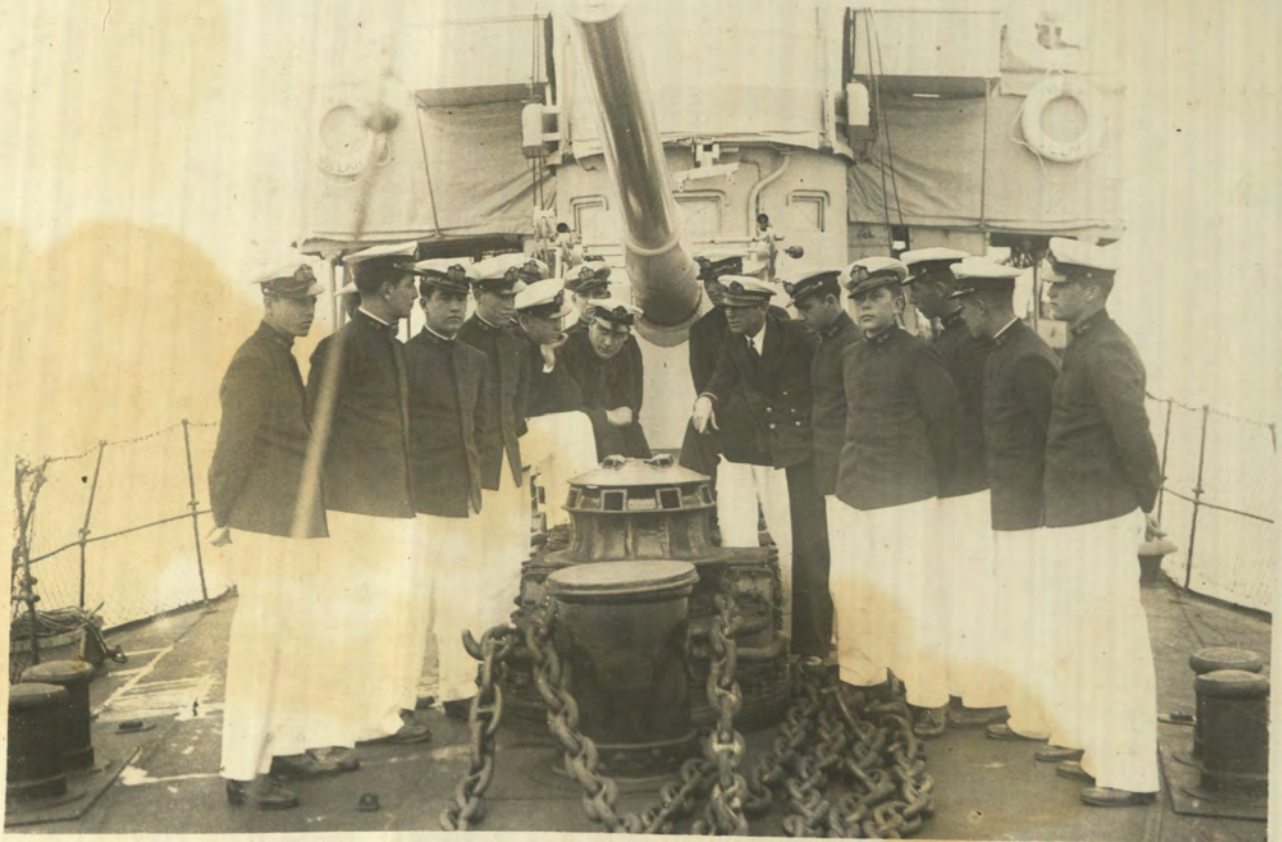

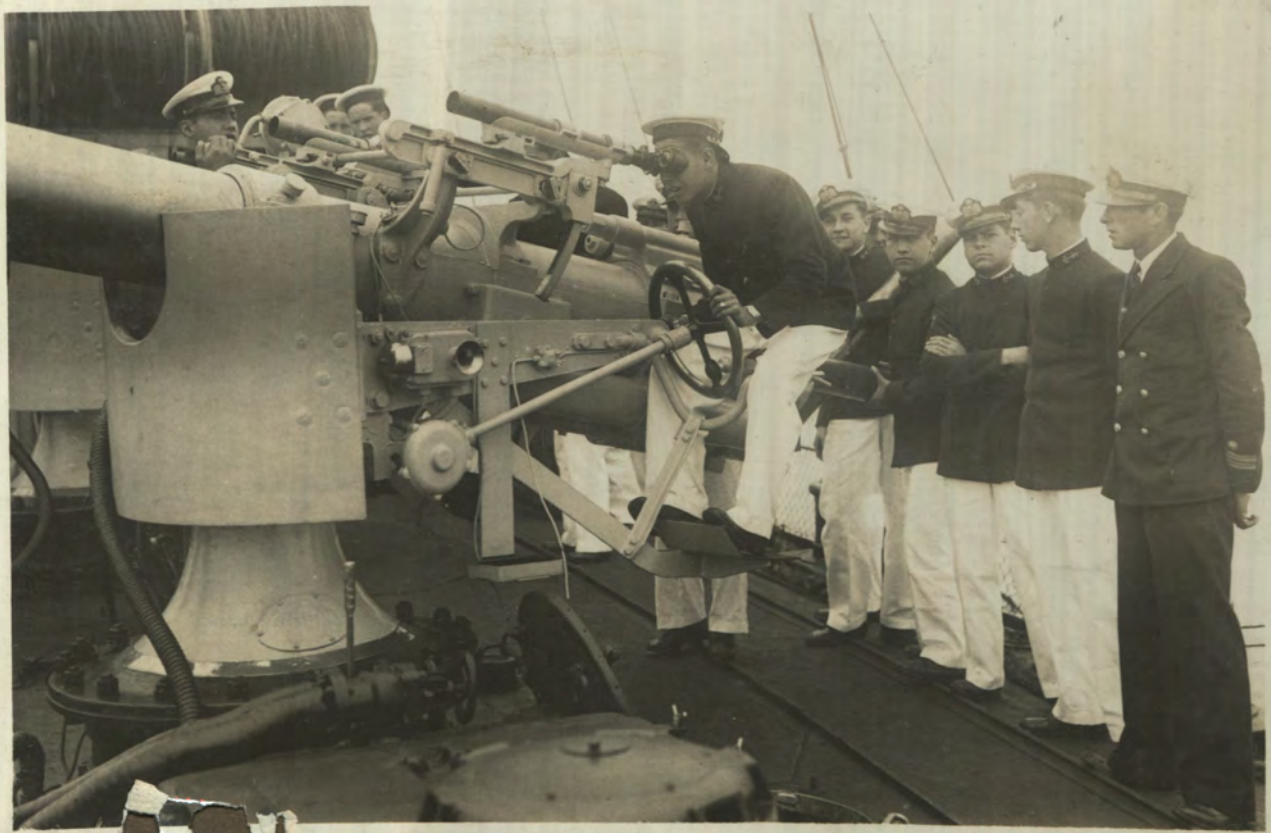













F. Elias.
5° AÑO.





